



INSTITUTO COLOMBIANO AGROPECUARIO - ICA
LABORATORIO DE DIAGNÓSTICO FITOSANITARIO
PASTO- NARIÑO
REPORTE DE RESULTADOS

Calle 19A N° 42A-45
Pasto Colombia, Teléfono 3203509714 Ext. 2006-2026,
correo electrónico: labfito.narino@ica.gov.co

INFORMACIÓN DEL LABORATORIO

N° reporte: R4722M0000168	N° solicitud: S4722M0000181
Código de la muestra: M4722M001009	Fecha recepción de muestra: 2022-12-15
Fecha del análisis (Inicio - Fin): 2022-12-16/2022-12-19	Fecha de emisión del resultado: 2022-12-20
Dependencia solicitante (ICA): Dirección Técnica de Epidemiología y Vigilancia Fitosanitaria. Gerencia Seccional Nariño, a través de memorando número ICA32223000947 de 2022-12-13.	Descripción de la muestra: Se recibe tubo vacutainer conteniendo un espécimen adulto preservado en alcohol.

INFORMACIÓN SUMINISTRADA POR EL CLIENTE

Cliente: Carmen Isabel Rosero Montaña	Cédula o NIT: 899999069-7
Dirección y ciudad del cliente: Calle 19A No 42A – 45 B/ Pandiaco, Pasto	Correo electrónico: carmen.rosero@ica.gov.co
Fecha de toma de muestra: 2022-11-24	Municipio de toma de muestra: Ipiales
Prueba solicitada: Análisis entomológico para <i>Bactericera cockerelli</i>	Objeto del análisis: NA

Información del material de importación:

País de origen: NA	Permiso fitosanitario de importación - DRFI N°: NA
Empresa importadora: NA	Material importado/Especie vegetal (si aplica): NA

Información del material de exportación:

País de destino: NA	Lugar de origen en Colombia: NA
Empresa exportadora: NA	Material exportado/Especie vegetal (si aplica): NA

RESULTADOS

Los resultados obtenidos se sintetizan en la siguiente tabla:

CÓDIGO DE LA MUESTRA	ID USUARIO	Cultivo/Varietal	PROCEDENCIA (Departamento, Municipio, Vereda, Finca, Georreferenciación)	RESULTADO	No. DE ESPECÍMENES PROCESADOS
M4722M001009	NA	Uchuva Variedad: Ecotipo Colombia	(Nariño, Ipiales, Loma de Zuras, Pachindara, Latitud 0.891168 Longitud -77.559105)	Positivo para <i>Bactericera cockerelli</i> (Šulc, 1909) (Hemiptera: Triozidae) Anexo. Figuras 1, 2 y 3	1
TOTAL ESPECÍMENES ANALIZADOS					1

REPORTE DE RESULTADOS

Calle 19A N° 42A-45
Pasto Colombia, Teléfono 3203509714 Ext. 2006-2026,
correo electrónico: labfito.narino@ica.gov.co

Continuación: N° reporte: R4722M0000168

N° solicitud: S4722M0000181

MÉTODOS

- Observación estereoscópica en líquido.
- Extracción de las piezas genitales del macho.
- Digestión de las piezas genitales en KOH y montaje en medio Hoyer.
- Extracción y montaje de antenas y alas en medio Hoyer.
- Identificación mediante protocolo de SPHDS, 2017.
- Registro fotográfico de caracteres morfológicos relevantes.

ALCANCE

MUESTRA OFICIAL (Control oficial y comercio exterior): Este resultado solo aplica a la muestra recibida en el laboratorio. Este reporte podrá ser utilizado por el ICA como soporte probatorio en los procesos sancionatorios o sanitarios que se adelanten y se podrá aplicar a la población de la cual el ICA o el organismo de inspección autorizado tomó la muestra de manera oficial(X)

MUESTRA PARTICULAR: Este resultado solo aplica a la muestra recibida en el laboratorio. No puede ser considerado como un resultado del control oficial del cual el ICA está encargado. La información incluida en este reporte puede ser utilizada por el ICA para fines oficiales, técnico científicos y estadísticos dentro de las actividades de sus programas sanitarios.....(NA)

OBSERVACIONES

Convenciones: NA = No aplica. NI = No informa.

La siguiente información es suministrada por el cliente: departamento, municipio, vereda, finca, georreferenciación.

ANEXOS

Anexo. Reporte R4722M0000168 de la muestra M4722M001009



Figura 1. *Bactericera cockerelli*. A. Hábitus dorsal.

REPORTE DE RESULTADOS

Calle 19A N° 42A-45
Pasto Colombia, Teléfono 3203509714 Ext. 2006-2026,
correo electrónico: labfito.narino@ica.gov.co

Continuación: N° reporte: R4722M0000168

N° solicitud: S4722M0000181

Anexo. Reporte R4722M0000168 de la muestra M4722M001009



Figura 2. *Bactericera cockerelli*. A. Hábitus lateral. B. Detalle de la rinaria del cuarto segmento antenal, vista lateral. C. Detalle de la rinaria del cuarto segmento antenal, vista dorsal. D. Detalle frontal de la cabeza. E. Patrón alar. F. Espuelas apicales de la metatibia.

Handwritten signature

REPORTE DE RESULTADOS

Calle 19A N° 42A-45
Pasto Colombia, Teléfono 3203509714 Ext. 2006-2026,
correo electrónico: labfito.narino@ica.gov.co

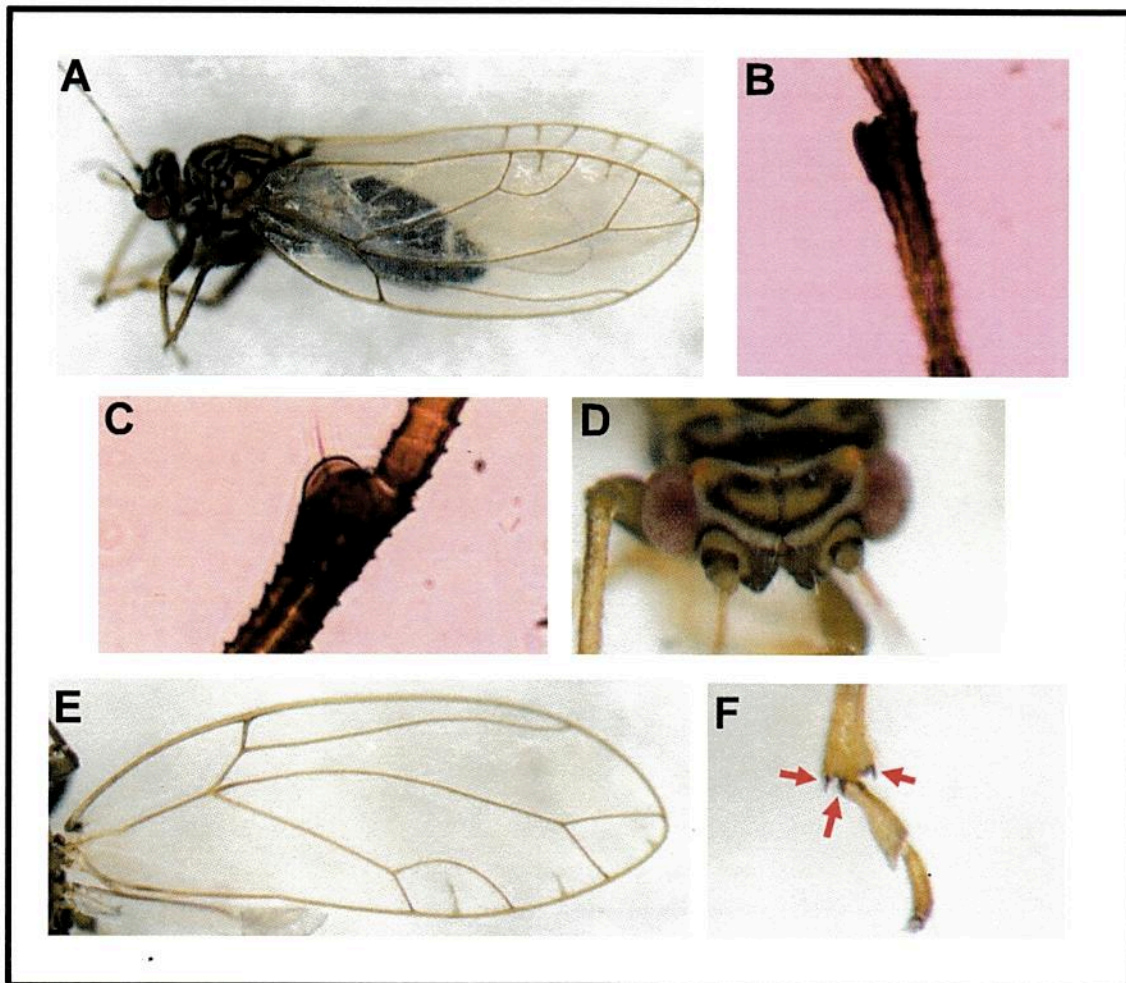
Continuación: N° reporte: R4722M0000168

N° solicitud: S4722M0000181

Anexo. Reporte R4722M0000168 de la muestra M4722M001009



Figura 3. *Bactericera cockerelli*. A. Porción distal del aedeagus, vista lateral. B. Parámetros. C. Proctiger, vista lateral.

Handwritten signature and date: 2020 Jan 13

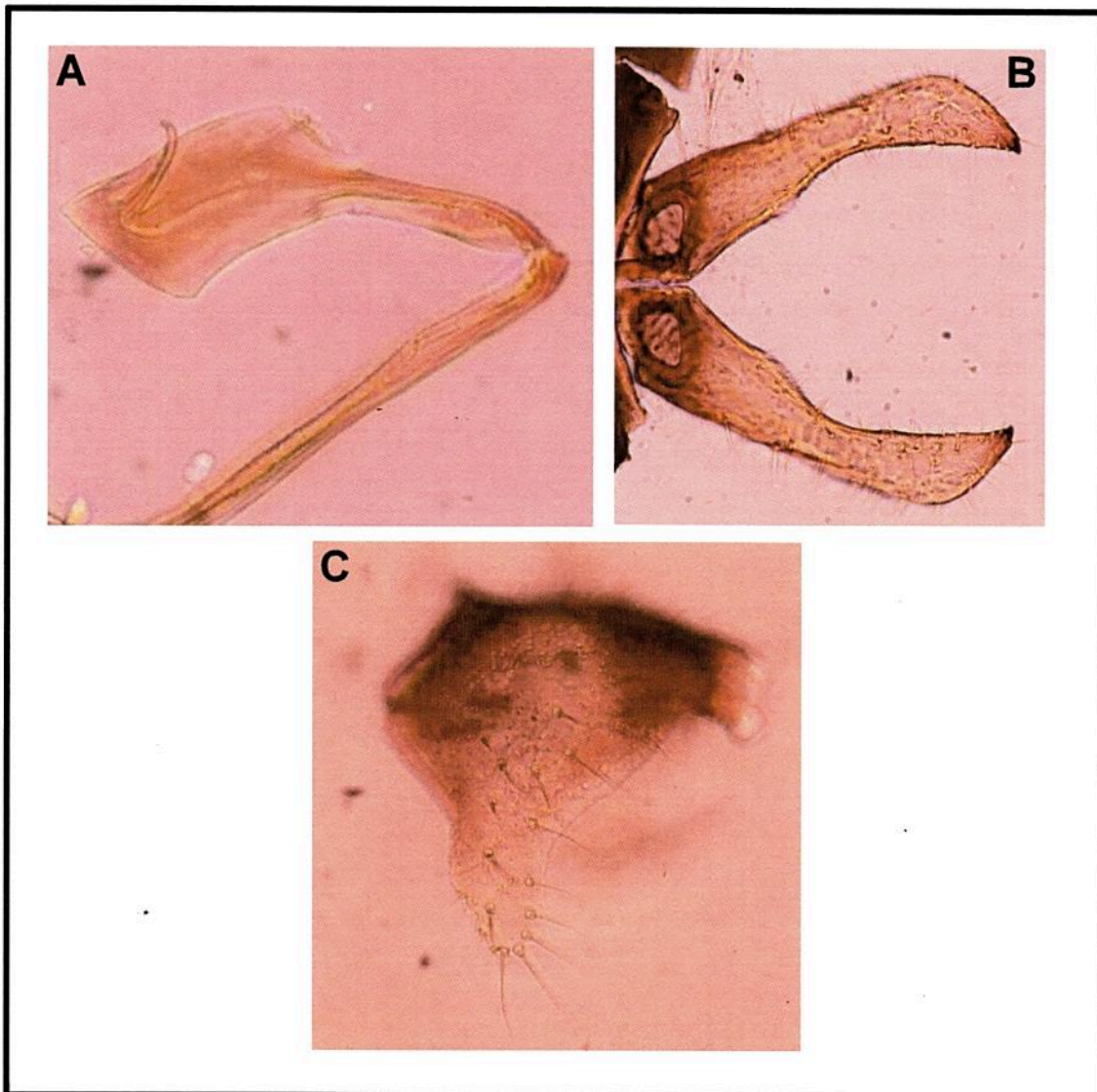

INSTITUTO COLOMBIANO AGROPECUARIO - ICA
LABORATORIO DE DIAGNÓSTICO FITOSANITARIO
PASTO- NARIÑO
REPORTE DE RESULTADOS

Calle 19A N° 42A-45
Pasto Colombia, Teléfono 3203509714 Ext. 2006-2026,
correo electrónico: labfito.narino@ica.gov.co

Continuación: N° reporte: R4722M0000168

N° solicitud: S4722M0000181

NOTAS: El laboratorio no se hace responsable por la información suministrada por el cliente.
Este reporte de resultado no se puede reproducir parcialmente, solo en forma total, previa autorización por escrito del ICA

Copias: NA

JAIME ALBERTO BENAVIDES PAZMIÑO
T.P. 11755 Min Agricultura
RESPONSABLE DE LABORATORIO
jaime.benavides@ica.gov.co

Revisado por: 

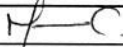
Digitado por: DAAM 

FINAL DE ESTE REPORTE