

**REPORTE DE RESULTADOS  
 ANÁLISIS Y DIAGNÓSTICO FITOSANITARIO**

0.1 Número del reporte: 696 0.2 Código de la muestra: LDFCO-2017-1944

**1. DATOS DEL LABORATORIO**

1.1 Fecha de recepción de la muestra: Año 2017 Mes 10 Día 5  
 1.2 Nombre: LABORATORIO DE DIAGNÓSTICO FITOSANITARIO  
 1.3 Ciudad: CERETÉ - Retiro de los Indios 1.4 Dirección: Km 13 Vía Montería - Cereté  
 1.5 Teléfono/Fax: 7850022 Ext. 4501 1.6 Correo electrónico: labfito.cordoba@ica.gov.co

**2. DATOS DEL SOLICITANTE**

2.1 Nombre: Forestales Monterrey Colombia SAS  
 2.2 Dirección: Zambrano 2.3 Ciudad: Zambrano Dpto. BOLÍVAR  
 2.4 Teléfono/Fax:  2.5 Correo electrónico: emilio.turbay@ica.gov.co

**3. INFORMACIÓN DEL MATERIAL A IMPORTAR O EXPORTAR**

3.1 País de origen o destino: NA 3.2 Certificado del país de origen: NA 3.3 SV: NA  
 3.4 Lugar de origen o destino en Colombia: NA 3.5 Empresa Importadora o Exportadora: NA  
 3.6 descripción del material entregado: NA  
 3.7 Respuesta al memorando u oficio No. NA

**4. RESULTADOS DEL DIAGNÓSTICO**

4.1 Área de análisis: ENTOMOLOGÍA  
 4.2 Especie o espécimen analizado: Ceiba 4.3 Nombre científico: Pachira quinata  
 4.4 Descripción de la muestra analizada: Viales y ramas con insectos  
 4.5 Método(s) aplicado (s): Esteriomicroscopia en seco  
 4.6 Resultado: ***Paracarsidara gigantea (Crawford). ( Hemiptera: Psylloidae: Carsidaridae )***

4.7 Observaciones: Cumpliendo con lo anunciado reemplaza al reporte 687 . Memorando # 16173100599

4.8 Fecha de culminación del análisis: Año 2017 Mes 10 Día 17

  
 Vo.Bo. del Analista

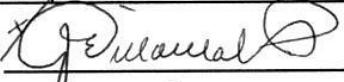
Firma del Responsable del laboratorio:   
 Nombre del Responsable del laboratorio: JOSÉ A. MADROÑERO PAZ

Convenciones: NA: No aplica. NI: No indica

Alcance del reporte: Este resultado sólo aplica a la muestra recibida en el laboratorio. Este reporte podrá ser utilizado por el ICA como soporte probatorio en los procesos sancionatorios o sanitarios que se adelanten y se podrá aplicar a la población de la cual el ICA tomó la muestra de manera oficial.

**Notas aclaratorias:** Se prohíbe la reproducción total o parcial de este reporte.

**FIN DEL REPORTE**



Figura 1. *Paracarsidara gigantea* (Crawford). **a.** Habitus dorsal de la ninfa **b.** Habitus lateral izquierdo, hembra adulta **c.** Habitus frontal, hembra adulta **d.** Metatibia y tarsus **e.** ala anterior **f.** genitalia masculina.

**Referencia Bibliografica**

*Burckhardt D. y Ouvrard D. 2012. A revised classification of the jumping plant-lice (Hemiptera: Psylloidea). Zootaxa 3509:1-34*

*Hollis D. 1987. A review of Malvales-feeding Psyllid family Carsidaridae (Homoptera). Bulletin of the British Museum (Natural History). Entomology series 56:2 pp 87-127. London*

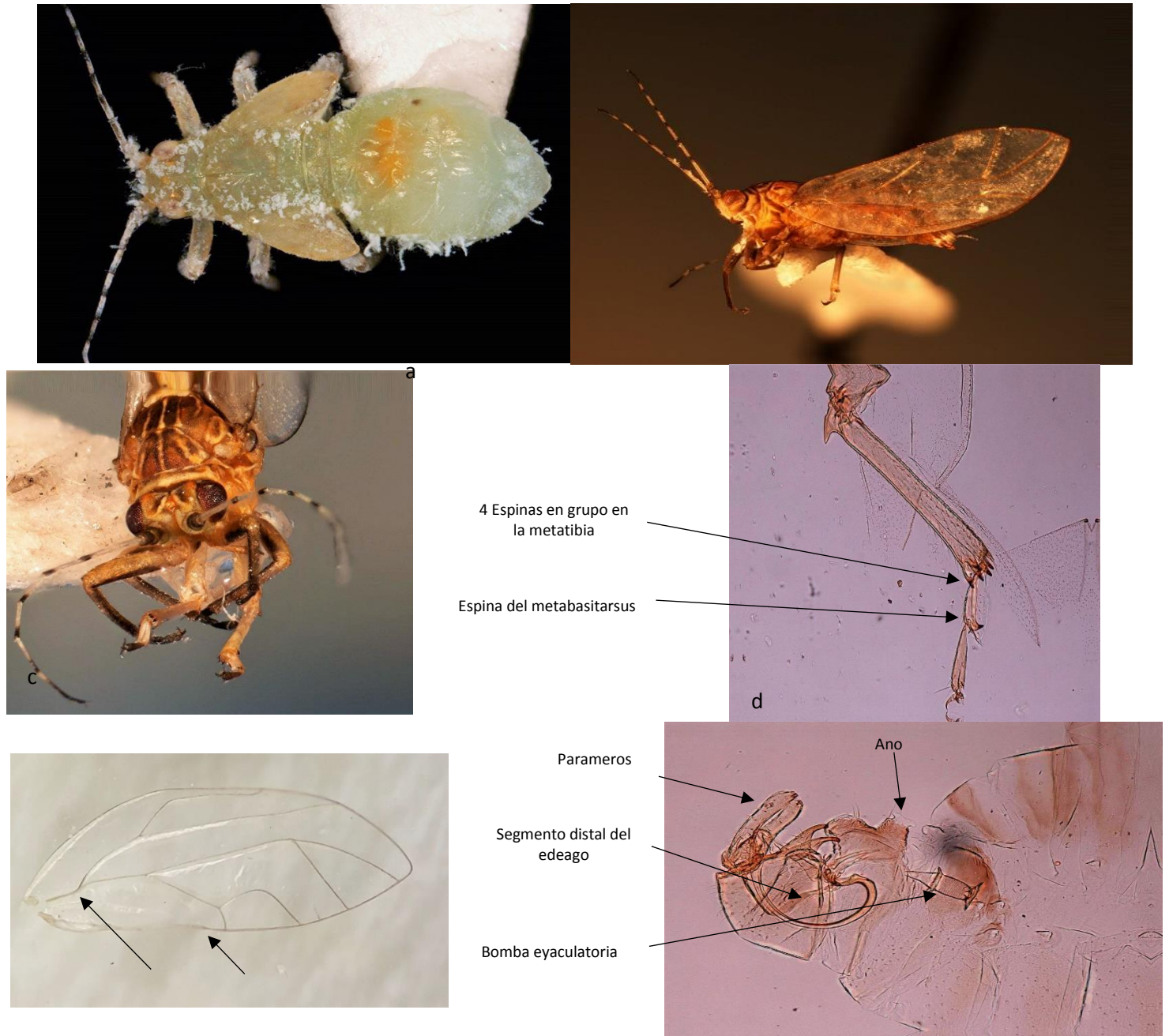
*Tuthill L.D. 1943. The Psyllids of America North of Mexico (Psyllidae: Homoptera) Department of Zoology and Entomology, Iowa State College.*