





Dirección Técnica de Análisis y
Diagnóstico Agrícola

REPORTE DE RESULTADOS

ANÁLISIS Y DIAGNÓSTICO FITOSANITARIO

0.1 Número de reporte:	17104	0.2 Código de la muestra	LDFS-2017-0440				
1. DATOS DEL LABORATORIO							
1.1 Fecha de recepción de la muestra	Año	2017	Mes	05	Día	19	
1.2 Nombre	LABORATORIO DE DIAGNÓSTICO FITOSANITARIO SANTANDER						
1.3 Ciudad	BUCARAMANGA		1.4 Dirección	Av. Quebradaseca # 31-39			
1.5 Teléfono/Fax	(7) 6342670 ext. 3202		1.6 Correo electrónico	diagnofito.santander@ica.gov.co			
2. DATOS DEL SOLICITANTE							
2.1 Nombre	Emilio Turbay Cure						
2.2 Dirección	Cra. 19 No. 16-197B San Martín. Detrás de antiguo IDEMA		2.3 Ciudad	Magangué			
2.4 Teléfono / Fax	3014077266		2.5 Correo electrónico	emilio.turbay@ica.gov.co			
3. INFORMACIÓN DEL MATERIAL A IMPORTAR O EXPORTAR							
3.1 País de origen o destino	NA		3.2 Certificado del país de origen	NA	3.3 SV	NA	
3.4 Lugar de origen o destino en Colombia	NA		3.5 Empresa Importadora o Exportadora	NA			
3.6 Descripción del material entregado	NA						
3.7 Respuesta al memorando u oficio No:	Memorando ICA 16173100280 el 12 de mayo de 2017 de la Gerencia Seccional Bolívar						
4. RESULTADOS DEL DIAGNÓSTICO							
4.1 Área de análisis	Entomología						
4.2 Especie o espécimen analizado:	Termitas		4.3 Nombre científico: Blattoidea (Isoptera)				
4.4 Descripción de la muestra analizada: 2 obreras de termitas y 4 soldados en un tubo vacutainer preservados en alcohol.							
4.5 Método(s) aplicados(s):							
<ul style="list-style-type: none"> • Observación estereoscópica en líquido. • Discriminación de caracteres diagnósticos mediante los trabajos de Nickle y Collins, 1992 y Constantino, 2002. • Fotografías de los caracteres morfológicos diagnósticos de relevancia. 							
4.6 Resultado:							
Procedencia		Número de individuos	Resultado del análisis				
Departamento: Bolívar. Municipio: Zambrano. Vereda: Zambrano. Finca: Núcleo Zambrano. Nombre del Agricultor: Monterrey Forestal SAS. Cultivo: <i>Gmelina arborea</i> Roxb.		4	<i>Amitermes foreli</i> Wasmann, 1902 Blattoidea, Termitidae Anexo 1, Figuras 1 y 2.				
4.7 Observaciones Muestra identificada por el solicitante con el código Zambrano 2.							
4.8 Fecha de culminación del análisis:		Año	2017	Mes	05	Día	23
 VoBo del Analista		Firma del Responsable del laboratorio:  Nombre del Responsable del Laboratorio: Luis Gabriel Pérez					
Convenciones: NA: No aplica. NI: No indica.							
Alcance del reporte: Este resultado sólo aplica a la muestra recibida en el laboratorio. Este reporte podrá ser utilizado por el ICA como soporte probatorio en los procesos sancionatorios o sanitarios que se adelanten y se podrá aplicar a la población de la cual el ICA o el Organismo de Inspección autorizado tomó la muestra de manera oficial.							
Notas aclaratorias: Se prohíbe la reproducción total o parcial de este reporte.							

REPORTE DE RESULTADOS

ANÁLISIS Y DIAGNÓSTICO FITOSANITARIO-ANEXOS

ANEXO 1. Número de reporte 17104

Fotografías de los caracteres diagnósticos de *Amitermes foreli*.

Pronoto en forma de silla de montar.



Figura 1. Habitus lateral en cámara de arena del soldado *A. foreli*.

Mandíbulas en forma de hoz, con un diente en la mitad del borde interno

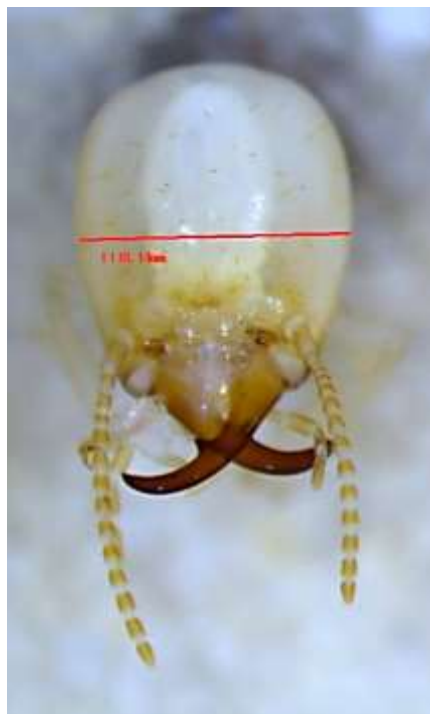

Máximo ancho cefálico 1,4 mm.

Figura 2. Detalle frontal de la cabeza del soldado de *A. foreli*.

FIN DEL REPORTE