



REPORTE DE RESULTADOS DE ANÁLISIS Y DIAGNÓSTICO FITOSANITARIO

1. IDENTIFICACIÓN DEL SERVICIO

1.1 Número de reporte:	19-0733	1.2 Número de solicitud	NA	1.3 Código de la muestra	LDFA-2019-4981
1.4 Fecha de recepción de la muestra:		AÑO	2019	MES	10
				DÍA	09

2. INFORMACIÓN DEL LABORATORIO

2.1 Nombre	LABORATORIO DE DIAGNÓSTICO FITOSANITARIO DE PALMIRA-VALLE DEL CAUCA				
2.2 Ciudad	PALMIRA		2.3 Dirección	Contiguo a la Penitenciaría	
2.4 Teléfono/Fax	2714414 EXT. 4122		2.5 Correo electrónico	labfito.valle@ica.gov.co	

3. INFORMACIÓN GENERAL

3.1 Tipo de muestra	De Control Oficial	<input checked="" type="checkbox"/>	De Comercio Exterior		Particular
3.2 Dependencia Solicitante (solo para uso ICA)	Dirección Técnica de Sanidad Vegetal.				
3.3 Cliente	Marcial A. Benavidez.		3.4 Cédula o NIT	10260994	
3.5 Dirección	Sector La Badea Frente al Colegio Empresarial.			3.6 Ciudad	Dosquebradas
3.7 Teléfono / Fax	3165269697		3.8 Correo electrónico	marcialbenavidez@ica.gov.co	
3.9 Respuesta al memorando u oficio No:	36193100477		3.10 De fecha:	2019-10-07	
3.12 Emitido por la dependencia:	Gerencia Seccional Risaralda				3.11 Números de Factura ICA: NA

4. INFORMACIÓN DEL MATERIAL DE IMPORTACIÓN

4.1 País de origen	N.A	4.2 Permiso Fitosanitario de importación (DRFI) N°	N.A
4.3 Empresa importadora	N.A	4.4 Material importado/Especie vegetal (si aplica)	N.A

5. INFORMACIÓN DEL MATERIAL DE EXPORTACIÓN

5.1 País de destino	NA	5.2 Lugar de origen en Colombia	NA
5.3 Empresa exportadora	NA	5.4 Material exportado/Especie vegetal (si aplica)	NA

6. RESULTADOS

6.1 Fecha de inicio del análisis:	Año	2019	Mes	10	Día	11
6.2 Descripción de la muestra analizada: Se recibe una muestra compuesta por un fragmento de pseudotallo de plátano de la variedad Dominico Hartón de 20 cm aproximadamente. Al hacer cortes transversales sobre este se observaron hilitos de color marrón a lo largo de los haces vasculares.						
6.3 Método(s) aplicados(s): Detección de <i>Ralstonia solanacearum</i> en material vegetal por medio de la técnica de PCR.						
6.4 Resultado:						

Código de muestra	Departamento, Municipio, Vereda, Finca, Agricultor.	Resultado de análisis
LDFA-2019-4981	Departamento: Risaralda. Municipio: Marsella. Vereda: La Nubia. Finca: El Deleite. Agricultor: Ignacio Giraldo. Especie vegetal: Plátano var. Dominico Hartón. Identificación de campo: Lote 1.	Muestra positiva para <i>Ralstonia solanacearum</i> (Smith, 1896) Yabuuchi et al., 1996

[Handwritten Signature]

REPORTE DE RESULTADOS DE ANÁLISIS Y DIAGNÓSTICO FITOSANITARIO

1. IDENTIFICACIÓN DEL SERVICIO

1.1 Número de reporte:	19-0733	1.2 Número de solicitud	NA	1.3 Código de la muestra	LDFVA-2019-4981
------------------------	---------	-------------------------	----	--------------------------	-----------------

6.5 Observaciones: Ninguna.

6.6. ANEXOS (si aplica):



Figura 1. Producto de amplificación por PCR. Carriles 1-3: ADN extraído muestra LDFVA-2019-4981. Carriles 4-5: Controles positivos (ADN *Ralstonia solanacearum*). Carril 6: Control negativo (mezcla maestra de PCR sin ADN). Carril M: marcador de peso molecular 1Kb Plus Invitrogen.

6.7 Fecha de culminación del análisis:

6.8 Fecha de emisión del reporte:

AÑO	2019	MES	10	DÍA	17	AÑO	2019	MES	10	DÍA	17
-----	------	-----	----	-----	----	-----	------	-----	----	-----	----

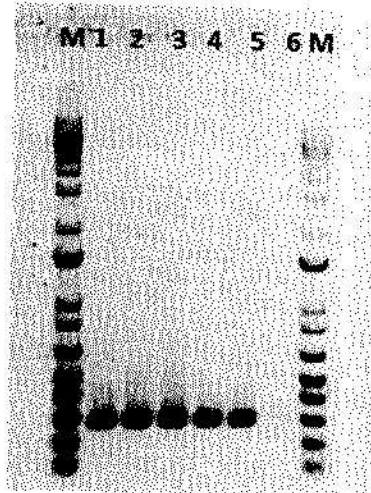
Convenciones: NA = No aplica. NI = No informa.

ALCANCE DEL REPORTE:

1. **MUESTRA OFICIAL (Control oficial y comercio exterior):** Este resultado sólo aplica a la muestra recibida en el laboratorio. Este reporte podrá ser utilizado por el ICA como soporte probatorio en los procesos sancionatorios o sanitarios que se adelanten y se podrá aplicar a la población de la cual el ICA o el Organismo de Inspección autorizado tomó la muestra de manera oficial (X)
2. **MUESTRA PARTICULAR:** Este resultado sólo aplica a la muestra recibida en el laboratorio, no puede ser considerado como un resultado de Control Oficial del cual el ICA está encargado. La información incluida en este reporte puede ser utilizada por el ICA para fines oficiales, técnico-científicos y estadísticos dentro de las actividades de sus programas sanitarios ()

Nota aclaratoria: Se prohíbe la reproducción parcial de este reporte, sólo en su totalidad con la autorización escrita del Laboratorio.

 Vo. Bo. del Analista

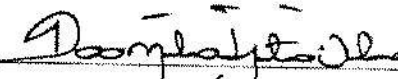
Firma del Responsable del Laboratorio:

 Nombre del Responsable del Laboratorio:
DIANA M. HIGUITA V.
 T.P 00000-25863 AGR
 Número de Tarjeta profesional (si aplica)

FIN DEL REPORTE

Handwritten mark