

REPORTE DE RESULTADOS DE ANÁLISIS Y DIAGNÓSTICO FITOSANITARIO

1. IDENTIFICACIÓN DEL SERVICIO

1.1 Número de reporte:	1346	1.2 Número de solicitud	NA	1.3 Código de la muestra	LDFNA-2019-5137
1.4 Fecha de recepción de la muestra:		AÑO	2019	MES	11
				DÍA	18

2. INFORMACIÓN DEL LABORATORIO

2.1 Nombre	LABORATORIO DE DIAGNÓSTICO FITOSANITARIO SECCIONAL NARIÑO				
2.2 Ciudad	PASTO		2.3 Dirección	Calle 19A No. 42A-45	
2.4 Teléfono/Fax	7313812 – 7311162 Ext. 2916		2.5 Correo electrónico	labfito.narino@ica.gov.co	

3. INFORMACIÓN GENERAL

3.1 Tipo de muestra	De Control Oficial	X	De Comercio Exterior	NA	Particular	NA
3.2 Dependencia Solicitante (solo para uso ICA)	Grupo de Cuarentena Vegetal - Protección Fronteriza					
3.3. Cliente	Aldemar Moncayo Castro			3.4 Cédula o NIT	899999069-7	
3.5 Dirección	Puente Internacional Rumichaca - Edificio Cenaf			3.6 Ciudad	Ipiales	
3.7 Teléfono / Fax	7733945		3.8 Correo electrónico	aldemar.moncayo@ica.gov.co		
3.9 Respuesta al memorando u oficio No:	32193101156		3.10 De fecha:	2019-11-18		3.11 Número de Factura ICA: NA
3.12 Emitido por la dependencia:	Gerencia Seccional Nariño					

4. INFORMACIÓN DEL MATERIAL DE IMPORTACIÓN

4.1 País de origen	Perú	4.2 Permiso Fitosanitario de importación (DRFI) N°.	SV-018787-19
4.3 Empresa importadora	COMERCIALIZADORA GEW S.A.S		4.4 Material importado/Especie vegetal (si aplica)
			Café

5. INFORMACIÓN DEL MATERIAL DE EXPORTACIÓN

5.1 País de destino	NA	5.2 Lugar de origen en Colombia	NA
5.3 Empresa exportadora	NA		5.4 Material exportado/Especie vegetal (si aplica)
			NA

6. RESULTADOS

6.1 Fecha de inicio del análisis:	Año	2019	Mes	11	Día	18
-----------------------------------	-----	------	-----	----	-----	----

6.2 Descripción de la muestra analizada:
Tubo vacutainer conteniendo siete insectos adultos preservados en alcohol colectados en inspección realizada por funcionarios ICA en cargamento de café, según Acta de Toma de Muestra INT-4-313664-19, para realizar determinación taxonómica.

6.3 Método(s) aplicados(s):

- Estereoscopia en líquido.
- Microscopia en Hoyer
- Extracción de genitalia.
- Identificación por caracteres morfológicos propuestos por Halstead (1993), Bartlett y Ridley (2015).
- Registro fotográfico de estructuras de importancia taxonómica.

6.4 Resultado:

Código de la muestra	Procedencia	Resultado análisis taxonómico	No. de especímenes procesados
LDFNA-2019-5137	Perú	<i>Cryptolestes pusilloides</i> (Steel & Howe, 1952). (Coleoptera: Laemophloeidae) (Anexos. Figuras 1 y 2)	7
Total especímenes analizados			7

6.5 Observaciones: Ninguna

[Handwritten signature]

1. IDENTIFICACIÓN DEL SERVICIO

1.1 Número de reporte:	1346	1.2 Número de solicitud	NA	1.3 Código de la muestra	LDFNA-2019-5137
------------------------	------	-------------------------	----	--------------------------	-----------------

6.6. ANEXOS (si aplica):



Figura 1. *Cryptolestes pusilloides* A. Hábito dorsal, longitud del espécimen: 1.73 mm. B. Carena transversa posterior cefálica presente. C. Pronoto con carena sublateral en cada lado y paralela al borde lateral. D. Antena filiforme. E. Esclerito accesorio del macho. F. Bursa copulatrix de la hembra.

Handwritten signature:
A. Corso
J. P. B.

1. IDENTIFICACIÓN DEL SERVICIO

1.1 Número de reporte:	1346	1.2 Número de solicitud	NA	1.3 Código de la muestra	LDFNA-2019-5137
------------------------	------	-------------------------	----	--------------------------	-----------------

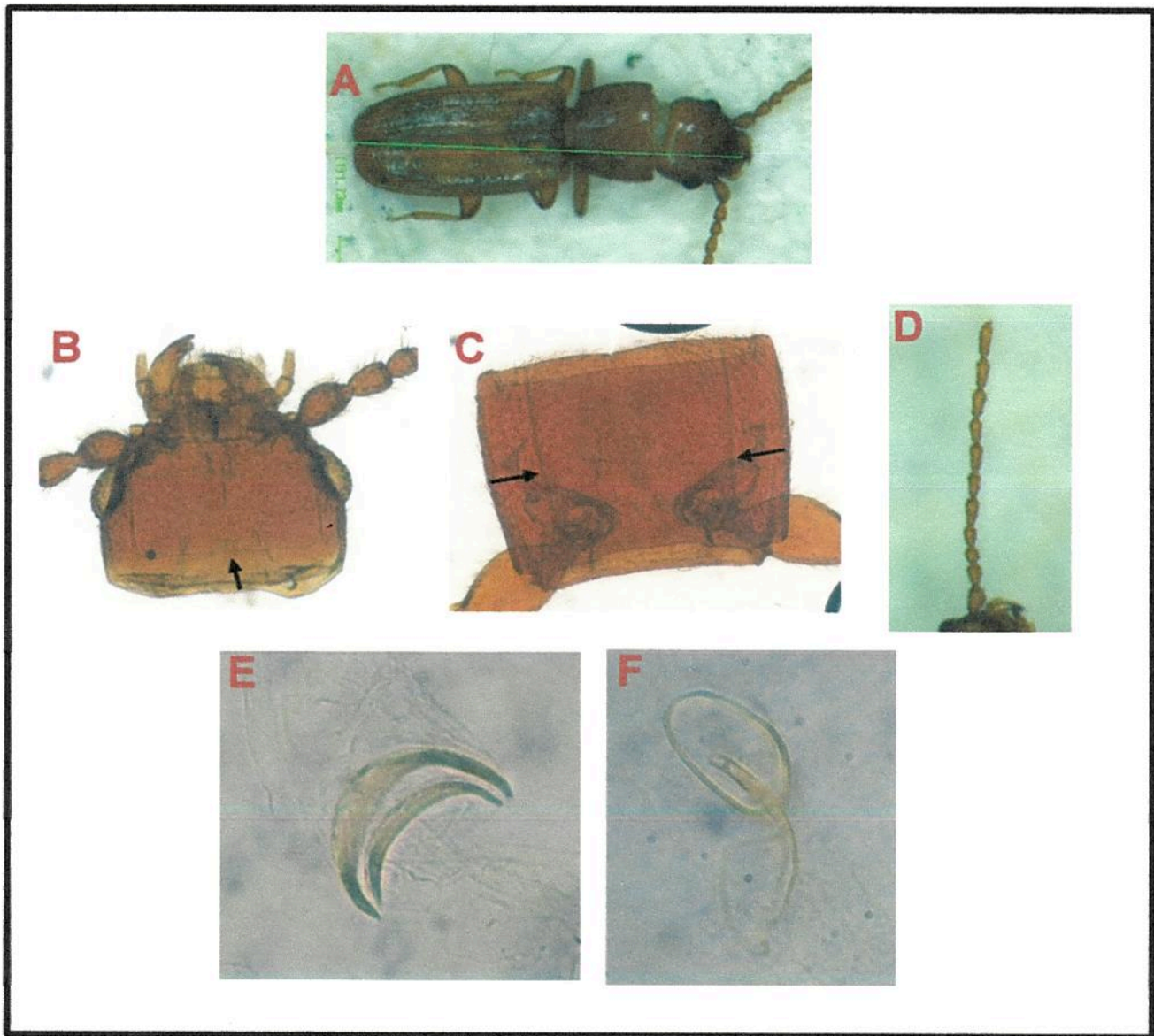

Figura 2. *Cryptolestes pusilloides* A. Tres hileras de setas en los intervalos elitrales 1 y 2.

6.7 Fecha de culminación del análisis:						6.8 Fecha de emisión del reporte :					
AÑO	2019	MES	11	DÍA	19	AÑO	2019	MES	11	DÍA	20

Convenciones: NA = No aplica. NI = No informa.

ALCANCE DEL REPORTE:

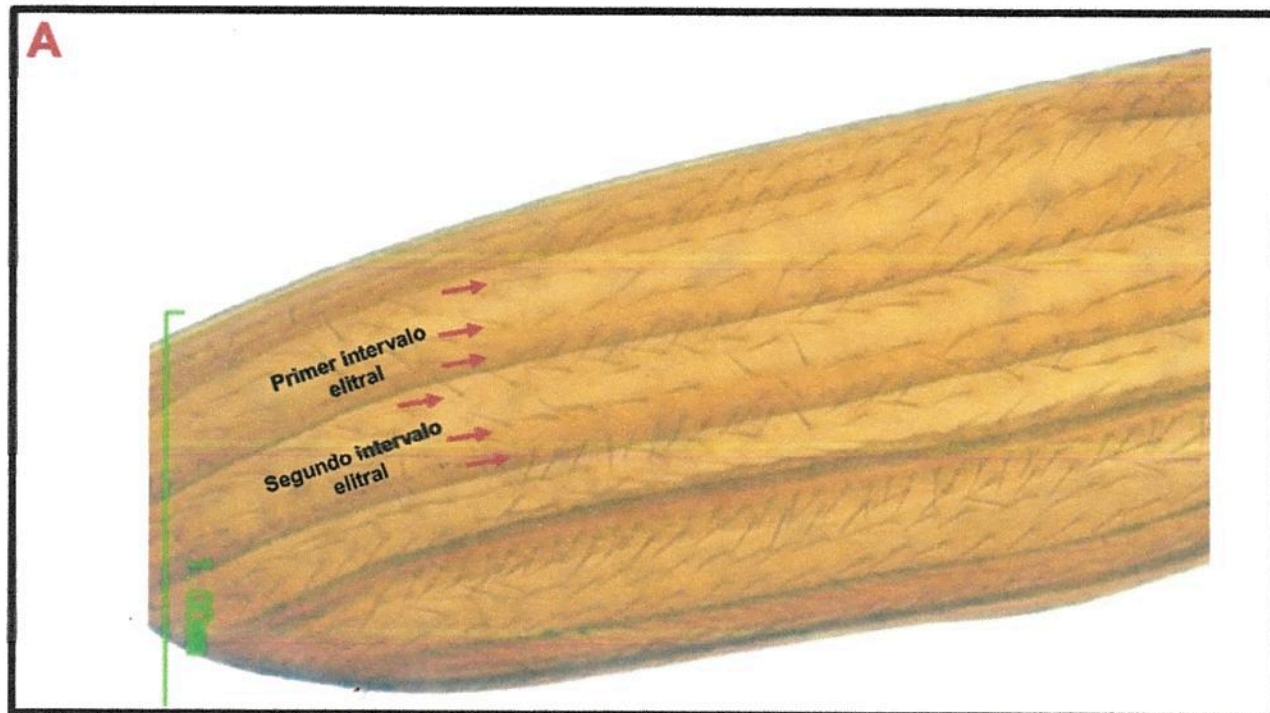
1. **MUESTRA OFICIAL (Control oficial y comercio exterior):** Este resultado sólo aplica a la muestra recibida en el laboratorio. Este reporte podrá ser utilizado por el ICA como soporte probatorio en los procesos sancionatorios o sanitarios que se adelanten y se podrá aplicar a la población de la cual el ICA o el Organismo de Inspección autorizado tomó la muestra de manera oficial (X)
2. **MUESTRA PARTICULAR:** Este resultado sólo aplica a la muestra recibida en el laboratorio, no puede ser considerado como un resultado de Control Oficial del cual el ICA está encargado. La información incluida en este reporte puede ser utilizada por el ICA para fines oficiales, técnico-científicos y estadísticos dentro de las actividades de sus programas sanitarios ()

Nota aclaratoria: Se prohíbe la reproducción parcial de este reporte, solo en su totalidad con la autorización escrita del Laboratorio.

Vo. Bo. del Analista

Firma del
Responsable del
Laboratorio:

Nombre del
Responsable del
Laboratorio:

Número de Tarjeta
profesional (si aplica)



Jaime Alberto Benavides Pazmiño

11755

FIN DEL REPORTE