



Dirección Técnica de Análisis y Diagnóstico Agrícola

REPORTE DE RESULTADOS

ANÁLISIS Y DIAGNÓSTICO FITOSANITARIO

0.1 Número de reporte: **0111** 0.2 Código de la muestra: **LDVAN-2017-2759**

1. DATOS DEL LABORATORIO

1.1 Fecha de recepción de la muestra: Año **2017**, Mes **06**, Día **30**
 1.2 Nombre: **LABORATORIO DE DIAGNÓSTICO FITOSANITARIO SECCIONAL ANTIOQUIA**
 1.3 Ciudad: **Bello – Antioquia** 1.4 Dirección: **Centro Administrativo Tulio Ospina Carrera 45 N° 31 - 03 Bello**
 1.5 Teléfono/Fax: **057-4-4669400 Ext: 3133 – 3116** 1.6 Correo electrónico: **labfito.antioquia@ica.gov.co**

2. DATOS DEL SOLICITANTE

2.1 Nombre: **Ruby Luz Cano Arenas** 2.2 Dirección: **Oficina Puerto Marítimo Cartagena** 2.3 Ciudad: **Cartagena, Bolívar**
 2.4 Teléfono / Fax: **(5) 6607687** 2.5 Correo electrónico: **ruby.cano@ica.gov.co**
emmy.montoya@ica.gov.co
julio.rivera@ica.gov.co

3. INFORMACIÓN DEL MATERIAL A IMPORTAR O EXPORTAR

3.1 País de origen o destino: **JAPÓN** 3.2 Certificado del país de origen: **N.I** 3.3 SV: **N.I**
 3.4 Lugar de origen o destino en Colombia: **N.A** 3.5 Empresa Importadora o Exportadora: **SOCIEDAD EXPORTADORA DE CAFÉ DE LAS COOP. DE CAFIC.**
 3.6 Descripción del material entregado: **Un coleóptero adulto interceptado en café grano sin tostar de exportación.**
 3.7 Respuesta al memorando u oficio No: **16173100356 del Puerto Marítimo de Cartagena del 24 de junio de 2017.**

4. RESULTADOS DEL DIAGNÓSTICO

4.1 Área de análisis: **Entomología** 4.2 Especie o espécimen analizado: **Escarabajo adulto.** 4.3 Nombre científico: **Coleoptera.**

4.4 Descripción de la muestra analizada:
Un adulto de Coleoptera para diagnóstico entomológico.

4.5 Método(s) aplicados(s):
 1. Estereoscopia en líquido.
 2. Microscopia en Hoyer.
 3. Identificación por caracteres morfológicos empleando las claves de Thomas (1993) y www.padil.gov.au.
 4. Registro fotográfico de estructuras de valor taxonómico.

4.6 Resultado.

Tabla 1. Resultados de los análisis realizados.

Código de la muestra	ESTADO DE DESARROLLO	ORDEN/FAMILIA	ORGANISMO(S) DIAGNOSTICADO(S)	Número de especímenes analizados
LDVAN-2017-2759	Adulto	Coleoptera: Laemophloeidae	<i>Cryptolestes pusilloides</i> (Steel & Howe, 1952) (Figura 1)	1

4.7 Observaciones: **Ninguna.**

4.8 Fecha de culminación del análisis: Año **2017**, Mes **07**, Día **10**

Firma del Responsable del laboratorio: 
 Nombre del Responsable del Laboratorio: **Estella María Barrientos**

VoBo del Analista: 

Convenciones: NA: No aplica. NI: No indica.

Alcance del reporte: Este resultado sólo aplica a la muestra recibida en el laboratorio. Este reporte podrá ser utilizado por el ICA como soporte probatorio en los procesos sancionatorios o sanitarios que se adelanten y se podrá aplicar a la población de la cual el ICA tomó la muestra de manera oficial. En caso de servicio particular este reporte no puede ser considerado como un resultado del Control Oficial del cual el ICA está encargado.

Notas aclaratorias: Se prohíbe la reproducción total o parcial de este reporte.

0.1 Número de reporte:

0111

0.2 Código de la muestra

LDFA-2017-2759



Figura 1. *Cryptolestes pusilloides*. Macho. A. Vista dorsal. B. Primer y segundo intervalo elitral (i.e), cada uno con tres hileras de setas. C. Esclerito accesorio de la genitalia masculina..

FIN DEL REPORTE

Voto

MEMORANDO

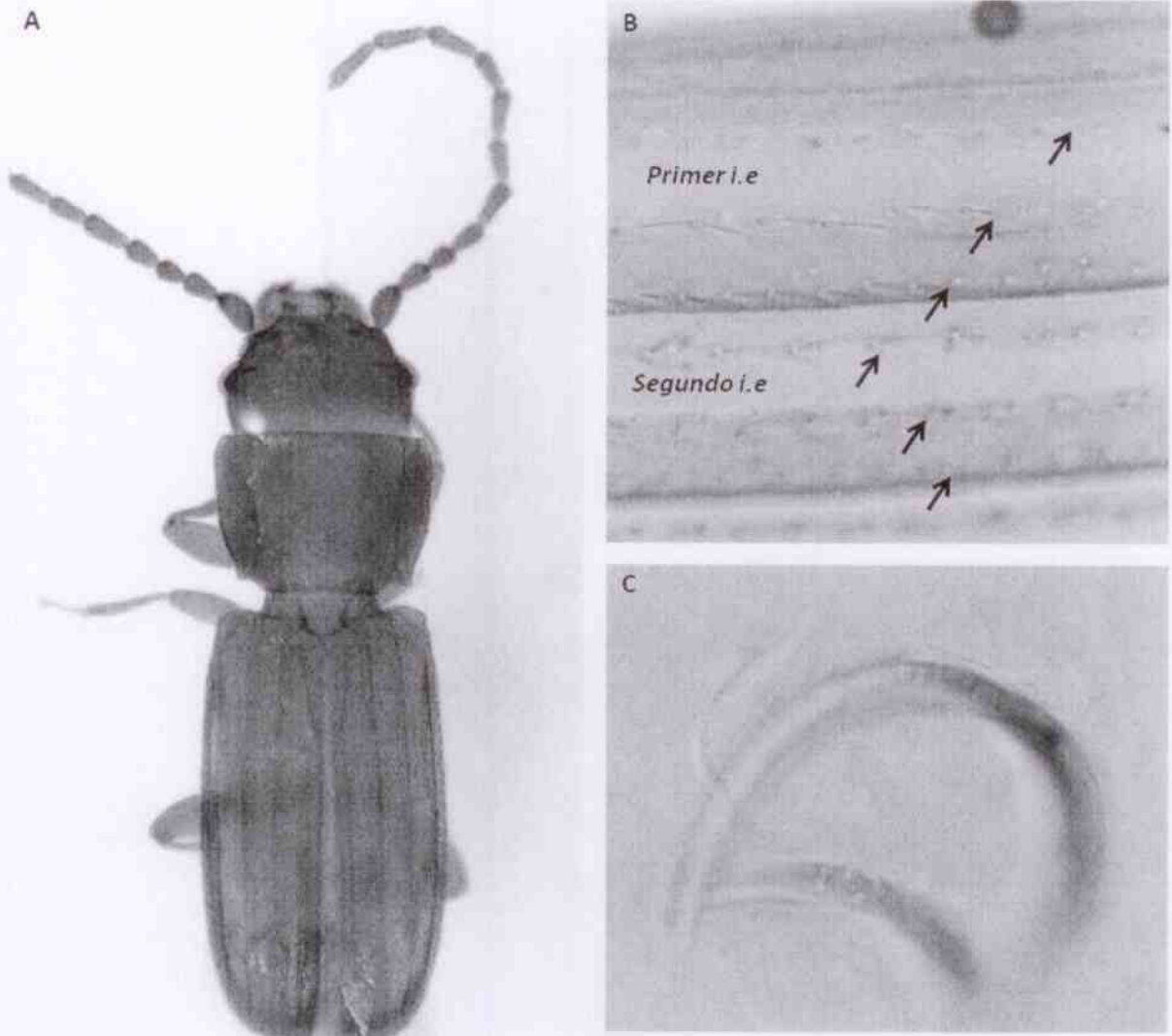
13.2.16
 Cartagena De Indias,

PARA: ESTELLA MARIA BARRIENTOS RESTREPO
 Gerencia Seccional Antioquia

DE: GERENCIA SECCIONAL BOLÍVAR

ASUNTO: ASUNTO: Envío muestras para identificación de plagas encontradas en exportación de café grano sin tostar

Cordial saludo,

Por medio del presente solicitamos la identificación de las siguientes muestras :

* Un vial con un insecto. La inspección se realizó el día 09.06.2017 a exportación de café grano sin tostar amparada con ID: 508981; la muestra se tomó en el terminal marítimo de CONTECAR.

* Un vial con un coleóptero. La inspección se realizó el día 21.06.2017 a exportación de café grano sin tostar amparada con ID: 508841; la muestra se tomó en el terminal marítimo de SPRC.

ESPECIE VEGETAL	LUGAR	EXPORTADOR	ID CFE	PAÍS DESTINO	CANTIDAD	MUESTRA ENVIADA
Café grano sin tostar (Coffea arabica)	Carga suelta bodega 2	Compañía Cafetera de la Meseta S.A	508981	Francia	39811 Kg	1 vial (1 insecto)
Café grano sin tostar (Coffea arabica)	Carga suelta bodega 2	Sociedad exportadora de Café	508441	Japón	26084Kg	1 vial (un Coleóptero)

Favor enviar los resultados a los correos: ruby.cano@ica.gov.co; emmy.montoya@ica.gov.co; julio.rivera@ica.gov.co

RUBY LUZ CANO ARENAS
 Responsable Coordinación PAPF Cartagena de Indias Puerto Maritimo y Aeropuerto Internacional

Elaboró: Julio Cesar Rivera

#1

 Dirección Técnica de Análisis y Diagnóstico Agrícola		SOLICITUD DE DETECCIÓN DE PLAGAS EN MATERIAL VEGETAL DE COMERCIO EXTERIOR					
Esta solicitud solo aplica para muestras de comercio exterior (importación o exportación).							
NOTA: Las casillas 1 y 2 (sombreadas) son diligenciadas exclusivamente por el Laboratorio del ICA.				1. Número de solicitud		2. Código de la muestra LDFAN-2014-2459	
3. Dependencia del ICA que envía la muestra PAPF CARTAGENA DE INDIAS				4. Número de Acta de Toma de Muestra 26			
5. Nombre del funcionario que envía la muestra JULIO CESAR RIVERA				5.1 Correo y teléfono del funcionario que envía la muestra julio.rivera@ica.gov.co; 095-6607687			
5.2 Correos y teléfonos autorizados para envío de resultados julio.rivera@ica.gov.co; emmy.montoya@ica.gov.co						6. Número de factura ICA NA	
7. INFORMACIÓN GENERAL DEL MATERIAL DE IMPORTACIÓN							
7.1 País de origen /				7.2 Permiso fitosanitario para importación No. /			
7.3 Empresa importadora /				7.4 Material importado/Especie vegetal (si aplica) /			
7.5 Requisitos fitosanitarios para el material de importación, de acuerdo con el SISPA /							
8. INFORMACIÓN GENERAL DEL MATERIAL DE EXPORTACIÓN							
8.1 País de destino JAPÓN				8.2 Lugar de origen en Colombia NA			
8.3 Empresa exportadora SOCIEDAD EXPORTADORA DE CAFÉ DE LAS COOP. DE CAFIC				8.4 Especie vegetal CAFÉ GRANO SIN TOSTAR (<i>Coffea arabica</i>)			
8.5 Requisitos fitosanitarios para el material de exportación, de acuerdo con el país de destino Sin requisitos							
9. MATERIAL ENTREGADO PARA ANÁLISIS							
Descripción del material (cantidad y estado) 1 vial con un coleóptero.							
10. ANÁLISIS SOLICITADO							
Determinación de especie							
11. INFORMACIÓN DEL LABORATORIO							
(Esta información debe ser diligenciada exclusivamente por el Laboratorio que recibe la muestra)							
11.1 Nombre del Laboratorio que recibe la muestra: LDF ANTIOQUIA							
11.2 Fecha de recepción de la muestra en el Laboratorio:				AÑO 2014	MES 06	DÍA 30	
11.3 Nombre del funcionario que recibe la muestra en el Laboratorio: Wilma Palacios				11.4 Firma del funcionario que recibe la muestra en el Laboratorio: 