



INSTITUTO COLOMBIANO AGROPECUARIO-ICA
LABORATORIO DE DIAGNÓSTICO FITOSANITARIO
BELLO-ANTIOQUIA

REPORTE DE RESULTADOS DE ANÁLISIS Y
DIAGNÓSTICO FITOSANITARIO

1. IDENTIFICACIÓN DEL SERVICIO

1.1 Número de reporte:	R4021M0000510	1.2 Número de solicitud	S4021M0000386	1.3 Código de la muestra	M4021M0002971
------------------------	---------------	-------------------------	---------------	--------------------------	---------------

1.4 Fecha de toma de la muestra:	AÑO	2021	MES	07	DÍA	23
1.5 Fecha de recepción de la muestra:	AÑO	2021	MES	08	DÍA	05

2. INFORMACIÓN DEL LABORATORIO

2.1 Nombre	LABORATORIO DE DIAGNÓSTICO FITOSANITARIO BELLO – ANTIOQUIA					
2.2 Ciudad	Bello – Antioquia	2.3 Dirección	Centro Administrativo Tulio Ospina Carrera 45 N° 31 - 03 Bello			
2.4 Teléfono/Fax	3203509747 Ext: 4143 – 4104 - 4169	2.5 Correo electrónico	labfito.antioquia@ica.gov.co			

3. INFORMACIÓN GENERAL

3.1 Tipo de muestra	De Control Oficial	X	De Comercio Exterior	NA	Particular	NA
3.2 Dependencia Solicitante (solo para uso ICA)	Dirección Técnica de Epidemiología y Vigilancia Forestal					
3.3 Cliente	Sandra Rocío Prieto			3.4 Cédula o NIT	1020752573	
3.5 Dirección	Km 14 vía Bogotá - Mosquera				3.6 Ciudad	Mosquera
3.7 Teléfono / Fax	3134201019		3.8 Correo electrónico	sandra.prieto@ica.gov.co; david.rodriguez@ica.gov.co		
3.9 Respuesta al memorando u oficio No:	25213101106	3.10 De fecha:	2021-07-28	3.11 Número de Factura: NA		
3.12 Emitido por la dependencia:	Gerencia Seccional Cundinamarca					

4. INFORMACIÓN DEL MATERIAL DE IMPORTACIÓN

4.1 País de origen	NA	4.2 Permiso Fitosanitario de importación (DRFI) N°.	NA
4.3 Empresa importadora	NA	4.4 Material importado/Especie vegetal (si aplica)	NA

5. INFORMACIÓN DEL MATERIAL DE EXPORTACIÓN

5.1 País de destino	NA	5.2 Lugar de origen en Colombia	NA
5.3 Empresa exportadora	NA	5.4 Material exportado/Especie vegetal (si aplica)	NA

6. RESULTADOS

6.1 Fecha de inicio del análisis:	Año	2021	Mes	08	Día	17
-----------------------------------	-----	------	-----	----	-----	----

6.2 Descripción de la muestra analizada:
Se recibe una (1) muestra compuesta por coleópteros para determinación taxonómica.

6.3 Método(s) aplicados(s):

1. Estereoscopia en líquido.
2. Estereoscopia en seco.
3. Estereoscopia en glicerol y solución Hoyer.
4. Determinación por caracteres morfológicos empleando las claves, diagnosis e imágenes del método analítico GSA-MA-LDF-DE-013 Versión 3 "Identificación de especies de la familia Curculionidae (Coleoptera) recuperadas de material vegetal, utilizando caracteres morfológicos del adulto, Marvaldi & Lanteri (2005), Mapondera *et al.* (2012) y Rosado-Neto y Marques (1996) y mediante comparación con material de referencia identificado por el especialista R. Oberprieler.
5. Registro fotográfico de estructuras de importancia taxonómica.

Vobo *Luisa Patricia*

REPORTE DE RESULTADOS DE ANÁLISIS Y
DIAGNÓSTICO FITOSANITARIO

1. IDENTIFICACIÓN DEL SERVICIO

1.1 Número de reporte:	R4021M0000510	1.2 Número de solicitud	S4021M0000386	1.3 Código de la muestra	M4021M0002971
------------------------	---------------	-------------------------	---------------	--------------------------	---------------

6.4 Resultado:

Código de la muestra	Procedencia	Resultado	No. de especímenes procesados
M4021M0002971	Departamento: Cundinamarca Municipio: Bogotá Vereda: Barrio Rosales Finca: Sendero Quebrada La Vieja Georreferenciación: Latitud: 4.648582; Longitud: -74.048397 Especie: <i>Eucalyptus globulus</i> variedad NI Nombre del Agricultor: EAAB Identificación de campo: NI	<i>Gonipterus platensis</i> (Marelli, 1926) (Coleoptera: Curculionidae) Ver Anexos Figura 1	8
Total especímenes analizados:			8

6.5 Observaciones: NINGUNA

6.6. ANEXOS (si aplica):



Figura 1. *Gonipterus platensis*. A. Vista dorsal. B. Vista lateral. C. Genitalia del macho.

Votos.

Luís de la Cruz

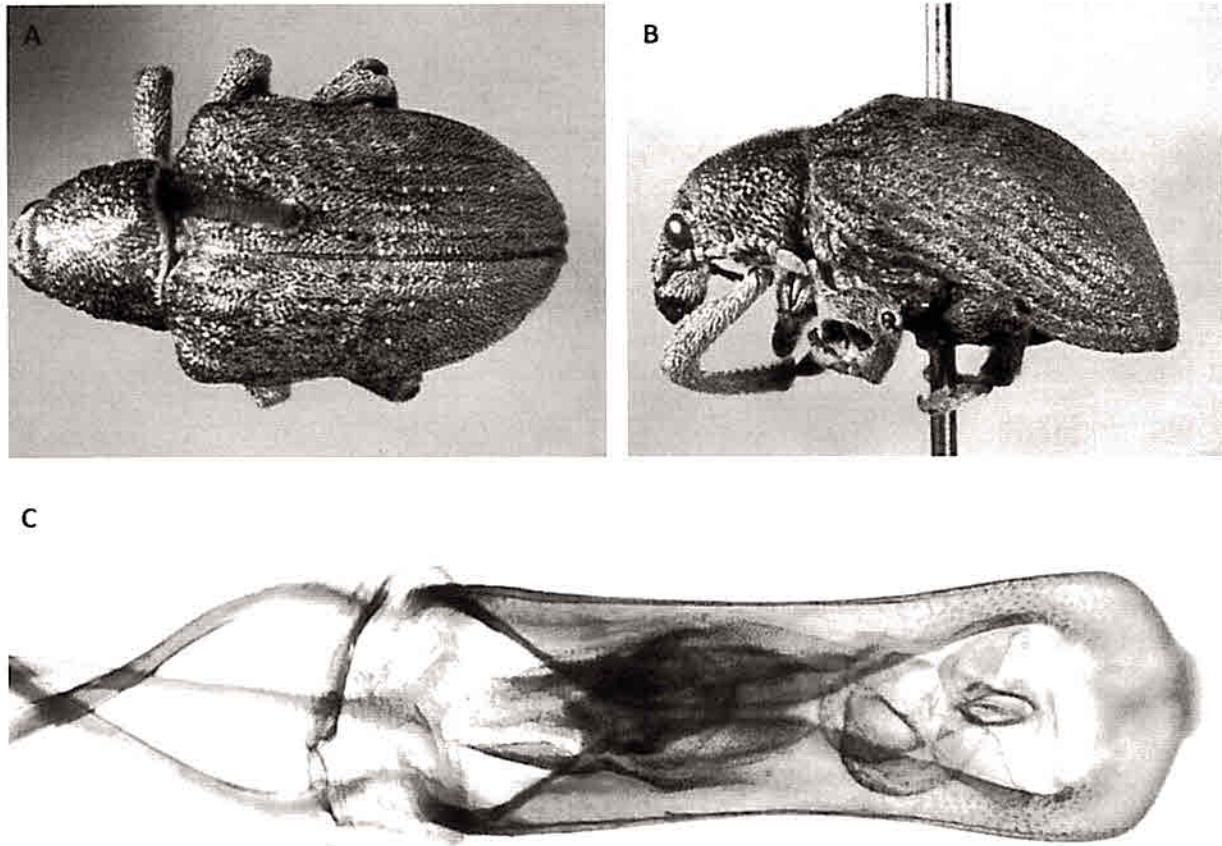

INSTITUTO COLOMBIANO AGROPECUARIO-ICA
LABORATORIO DE DIAGNÓSTICO FITOSANITARIO
BELLO-ANTIOQUIA

REPORTE DE RESULTADOS DE ANÁLISIS Y
DIAGNÓSTICO FITOSANITARIO

1. IDENTIFICACIÓN DEL SERVICIO

1.1 Número de reporte:	R4021M0000510	1.2 Número de solicitud	S4021M0000386	1.3 Código de la muestra	M4021M0002971
------------------------	---------------	-------------------------	---------------	--------------------------	---------------

6.7 Fecha de culminación del análisis:						6.8 Fecha de emisión del reporte:					
AÑO	2021	MES	08	DÍA	25	AÑO	2021	MES	08	DÍA	26

Convenciones: NA = No aplica. NI = No informa.

ALCANCE DEL REPORTE:

- MUESTRA OFICIAL (Control oficial y comercio exterior):** Este resultado sólo aplica a la muestra recibida en el laboratorio. Este reporte podrá ser utilizado por el ICA como soporte probatorio en los procesos sancionatorios o sanitarios que se adelanten y se podrá aplicar a la población de la cual el ICA o el Organismo de Inspección autorizado tomó la muestra de manera oficial (X)
- MUESTRA PARTICULAR:** Este resultado sólo aplica a la muestra recibida en el laboratorio, no puede ser considerado como un resultado de Control Oficial del cual el ICA está encargado. La información incluida en este reporte puede ser utilizada por el ICA para fines oficiales, técnico-científicos y estadísticos dentro de las actividades de sus programas sanitarios (NA)

Nota aclaratoria: Se prohíbe la reproducción parcial de este reporte, solo en su totalidad con la autorización escrita del Laboratorio.
El laboratorio no se hace responsable por la información suministrada por el cliente.

Vo. Bo. del Analista

Firma del
Responsable del
Laboratorio:



Nombre del
Responsable de
Laboratorio:

Luisa Fernanda Torres Jaimes

Número de Tarjeta
profesional (si aplica)

05209178369ANT

FIN DEL REPORTE