

**REPORTE DE RESULTADOS DE ANÁLISIS Y
DIAGNÓSTICO FITOSANITARIO**

1. IDENTIFICACIÓN DEL SERVICIO

1.1 Número de reporte:	R4021M0000359	1.2 Número de solicitud	S4021M0000268	1.3 Código de la muestra	M4021M0001872
------------------------	---------------	-------------------------	---------------	--------------------------	---------------

1.4 Fecha de toma de la muestra:	AÑO	2021	MES	04	DÍA	14
1.5 Fecha de recepción de la muestra:	AÑO	2021	MES	05	DÍA	31

2. INFORMACIÓN DEL LABORATORIO

2.1 Nombre	LABORATORIO DE DIAGNÓSTICO FITOSANITARIO BELLO – ANTIOQUIA					
2.2 Ciudad	Bello – Antioquia	2.3 Dirección	Centro Administrativo Tulio Ospina Carrera 45 N° 31 - 03 Bello			
2.4 Teléfono/Fax	3203509747 Ext: 4143 – 4104 - 4169	2.5 Correo electrónico	labfito.antioquia@ica.gov.co			

3. INFORMACIÓN GENERAL

3.1 Tipo de muestra	De Control Oficial	X	De Comercio Exterior	NA	Particular	NA
3.2 Dependencia Solicitante (solo para uso ICA)	Dirección Técnica de Epidemiología y Vigilancia Fitosanitaria Gerencia Seccional Sucre					
3.3 Cliente	Oscar M. Vergara Pérez			3.4 Cédula o NIT	92507827	
3.5 Dirección	Carrera 25B No 25-116				3.6 Ciudad	Sincelejo
3.7 Teléfono / Fax	3108918672		3.8 Correo electrónico	oscar.vergara@ica.gov.co		
3.9 Respuesta al memorando u oficio No:	39213100190		3.10 De fecha:	2021-05-25		3.11 Número de Factura: NA
3.12 Emitido por la dependencia:	Gerencia Seccional Sucre					

4. INFORMACIÓN DEL MATERIAL DE IMPORTACIÓN

4.1 País de origen	NA		4.2 Permiso Fitosanitario de importación (DRFI) N°.	NA		
4.3 Empresa importadora	NA		4.4 Material importado/Especie vegetal (si aplica)	NA		

5. INFORMACIÓN DEL MATERIAL DE EXPORTACIÓN

5.1 País de destino	NA		5.2 Lugar de origen en Colombia	NA		
5.3 Empresa exportadora	NA		5.4 Material exportado/Especie vegetal (si aplica)	NA		

6. RESULTADOS

6.1 Fecha de inicio del análisis:	Año	2021	Mes	06	Día	09
-----------------------------------	-----	------	-----	----	-----	----

6.2 Descripción de la muestra analizada:
Se recibe una (1) muestra compuesta por dos especímenes adultos de Lepidoptera para determinación taxonómica.

6.3 Método(s) aplicados(s):

1. Estereoscopia en seco.
2. Microscopia en Hoyer.
3. Determinación taxonómica con base en los caracteres morfológicos propuestos en las claves y diagnosis del método analítico para la Identificación de las familias de Lepidoptera de importancia agrícola mediante caracteres morfológicos externos (sin publicar) y la clave de Becker (1982).
4. Diagnóstico remoto con analista del LNDF, L.G. Pérez.
5. Registro fotográfico de estructuras de importancia taxonómica.

Vobo.

Leisa Patricia Jarama

REPORTE DE RESULTADOS DE ANÁLISIS Y
DIAGNÓSTICO FITOSANITARIO

1. IDENTIFICACIÓN DEL SERVICIO

1.1 Número de reporte:	R4021M0000359	1.2 Número de solicitud	S4021M0000268	1.3 Código de la muestra	M4021M0001872
------------------------	---------------	-------------------------	---------------	--------------------------	---------------

6.4 Resultado:

Código de la muestra	Procedencia	Resultado	No. de especímenes procesados
M4021M0001872	Departamento: Sucre Municipio: Coloso Vereda: Coraza Finca: El Principio Georreferenciación: Latitud: 9,465935; Longitud: -75,386478 Especie: Teca Nombre del Agricultor: Promotora Forestal de los Montes de María Identificación de campo: NI	<i>Timocratica xanthosoma</i> (Dognin, 1913) (Lepidoptera: Depressariidae) (ver Anexos, Figura 1)	2
Total especímenes analizados:			2

6.5 Observaciones: NINGUNA

6.6. ANEXOS (si aplica):



Figura 1. Hembra. *Timocratica xanthosoma*. A. Hábito en vista lateral. B. Ala anterior y ala posterior. C. Abdomen en vista dorsal. D. Ala anterior con la base de la vena costa con coloración oscura. E. Cabeza con el vértex blanco.

Voto: *Lucía Ma. Torres*

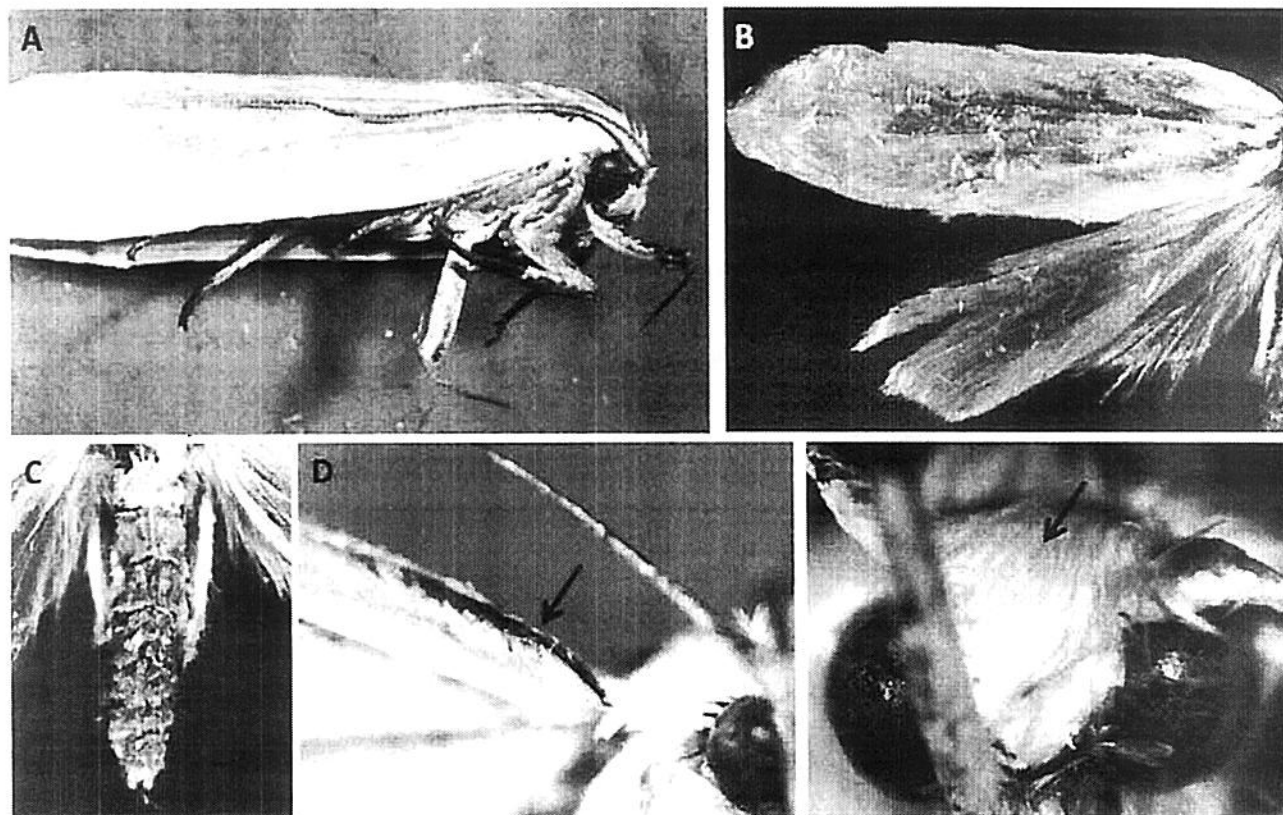

INSTITUTO COLOMBIANO AGROPECUARIO-ICA
LABORATORIO DE DIAGNÓSTICO FITOSANITARIO
BELLO-ANTIOQUIA

REPORTE DE RESULTADOS DE ANÁLISIS Y
DIAGNÓSTICO FITOSANITARIO

1. IDENTIFICACIÓN DEL SERVICIO

1.1 Número de reporte:	R4021M0000359	1.2 Número de solicitud	S4021M0000268	1.3 Código de la muestra	M4021M0001872
------------------------	---------------	-------------------------	---------------	--------------------------	---------------

6.7 Fecha de culminación del análisis:						6.8 Fecha de emisión del reporte:					
AÑO	2021	MES	06	DÍA	21	AÑO	2021	MES	06	DÍA	21

Convenciones: NA = No aplica. NI = No informa.

ALCANCE DEL REPORTE:

- MUESTRA OFICIAL (Control oficial y comercio exterior):** Este resultado sólo aplica a la muestra recibida en el laboratorio. Este reporte podrá ser utilizado por el ICA como soporte probatorio en los procesos sancionatorios o sanitarios que se adelanten y se podrá aplicar a la población de la cual el ICA o el Organismo de Inspección autorizado tomó la muestra de manera oficial (X)
- MUESTRA PARTICULAR:** Este resultado sólo aplica a la muestra recibida en el laboratorio, no puede ser considerado como un resultado de Control Oficial del cual el ICA está encargado. La información incluida en este reporte puede ser utilizada por el ICA para fines oficiales, técnico-científicos y estadísticos dentro de las actividades de sus programas sanitarios (NA)

Nota aclaratoria: Se prohíbe la reproducción parcial de este reporte, solo en su totalidad con la autorización escrita del Laboratorio.
El laboratorio no se hace responsable por la información suministrada por el cliente.

Vobo.
Vo. Bo. del Analista

Firma del
Responsable del
Laboratorio:

Nombre del
Responsable de
Laboratorio:

Luisa Fernanda Torres Jaimes

Número de Tarjeta
profesional (si aplica)

05209178369ANT

FIN DEL REPORTE