



**INSTITUTO COLOMBIANO AGROPECUARIO-ICA
LABORATORIO DE DIAGNÓSTICO FITOSANITARIO
BELLO-ANTIOQUIA**

**REPORTE DE RESULTADOS DE ANÁLISIS Y
DIAGNÓSTICO FITOSANITARIO**

1. IDENTIFICACIÓN DEL SERVICIO

1.1 Número de reporte:	R4021M0000563	1.2 Número de solicitud	S4021M0000420	1.3 Código de la muestra	M4021M0003475
-------------------------------	----------------------	--------------------------------	----------------------	---------------------------------	----------------------

1.4 Fecha de toma de la muestra:	AÑO	2021	MES	08	DÍA	20
1.5 Fecha de recepción de la muestra:	AÑO	2021	MES	09	DÍA	02

2. INFORMACIÓN DEL LABORATORIO

2.1 Nombre	LABORATORIO DE DIAGNÓSTICO FITOSANITARIO BELLO – ANTIOQUIA					
2.2 Ciudad	Bello – Antioquia	2.3 Dirección	Centro Administrativo Tulio Ospina Carrera 45 N° 31 - 03 Bello			
2.4 Teléfono/Fax	3203509747 Ext: 4143 – 4104 - 4169	2.5 Correo electrónico	labfito.antioquia@ica.gov.co			

3. INFORMACIÓN GENERAL

3.1 Tipo de muestra	De Control Oficial	X	De Comercio Exterior	NA	Particular	NA
3.2 Dependencia Solicitante (solo para uso ICA)	Dirección Técnica de Epidemiología y Vigilancia Fitosanitaria					
3.3 Cliente	Sergio Andrés Sanabria Pardo			3.4 Cédula o NIT	1017206458	
3.5 Dirección	Carrera 45 N° 31 – 03				3.6 Ciudad	Bello
3.7 Teléfono / Fax	3203509747 Ext 4130		3.8 Correo electrónico	sergio.sanabria@ica.gov.co; monica.arismendi@ica.gov.co		
3.9 Respuesta al memorando u oficio No:	13213000299	3.10 De fecha:	2021/08/30	3.11 Número de Factura ICA: NA		
3.12 Emitido por la dependencia:	Gerencia Seccional Antioquia					

4. INFORMACIÓN DEL MATERIAL DE IMPORTACIÓN

4.1 País de origen	NA	4.2 Permiso Fitosanitario de importación (DRFI) N°.	NA
4.3 Empresa importadora	NA	4.4 Material importado/Especie vegetal (si aplica)	NA

5. INFORMACIÓN DEL MATERIAL DE EXPORTACIÓN

5.1 País de destino	NA	5.2 Lugar de origen en Colombia	NA
5.3 Empresa exportadora	NA	5.4 Material exportado/Especie vegetal (si aplica)	NA

6. RESULTADOS

6.1 Fecha de inicio del análisis:	Año	2021	Mes	09	Día	13
--	------------	-------------	------------	-----------	------------	-----------

6.2 Descripción de la muestra analizada:

Se recibe una (1) muestra compuesta por insectos escama para determinación taxonómica.

6.3 Método(s) aplicados(s):

- MÉTODO ACREDITADO:** GSA-MA-LDF-DE-012, V. 3: Determinación de especies del infraorden Coccoomorpha (Hemiptera: Sternorrhyncha) recuperadas de material vegetal, utilizando caracteres morfológicos de la hembra adulta.
- Determinación taxonómica con base en los caracteres morfológicos propuestos en las claves, diagnosis e imágenes de Miller & Davidson (2005), Williams & Watson (1988) y el catálogo de García Morales *et al.* (2016)
- Registro fotográfico de estructuras de importancia taxonómica.

Vobo Luisa de los Angeles

**REPORTE DE RESULTADOS DE ANÁLISIS Y
DIAGNÓSTICO FITOSANITARIO**

1. IDENTIFICACIÓN DEL SERVICIO

1.1 Número de reporte:	R4021M0000563	1.2 Número de solicitud	S4021M0000420	1.3 Código de la muestra	M4021M0003475
-------------------------------	----------------------	--------------------------------	----------------------	---------------------------------	----------------------

6.4 Resultado:

La muestra se encontró negativa para las especies incluidas en el alcance del método acreditado GSA-MA-LDF-DE-012, V. 3. El resultado obtenido para la muestra se presenta a continuación:

Código de la muestra	Procedencia	Resultado	No. de especímenes procesados
M4021M0003475	Departamento: Antioquia Municipio: Tarso Vereda: Patio Bonito Finca: Balcones y Manantiales Georreferenciación: Latitud: 5.886166; Longitud: -75.808749 Especie: <i>Acrocarpus fraxinifolius</i> variedad <i>A. fraxinifolius</i> Nombre del Agricultor: Jorge Enrique Londoño Identificación de campo: NI	<i>Ischnaspis longirostris</i> (Signoret, 1882) (Coccomorpha: Diaspididae) Ver Anexos, Figuras 1 y 2	9
Total especímenes analizados:			9

6.5 Observaciones: NINGUNA

6.6. ANEXOS (si aplica):



Figura 1. *Ischnaspis longirostris*. Hembra. A. Vista ventral. B. Pigidio en vista dorsal. C. Pigidio en vista ventral.

**REPORTE DE RESULTADOS DE ANÁLISIS Y
DIAGNÓSTICO FITOSANITARIO**

1. IDENTIFICACIÓN DEL SERVICIO

1.1 Número de reporte:	R4021M0000563	1.2 Número de solicitud	de S4021M0000420	1.3 Código de la muestra	M4021M0003475
-------------------------------	----------------------	--------------------------------	-------------------------	---------------------------------	----------------------

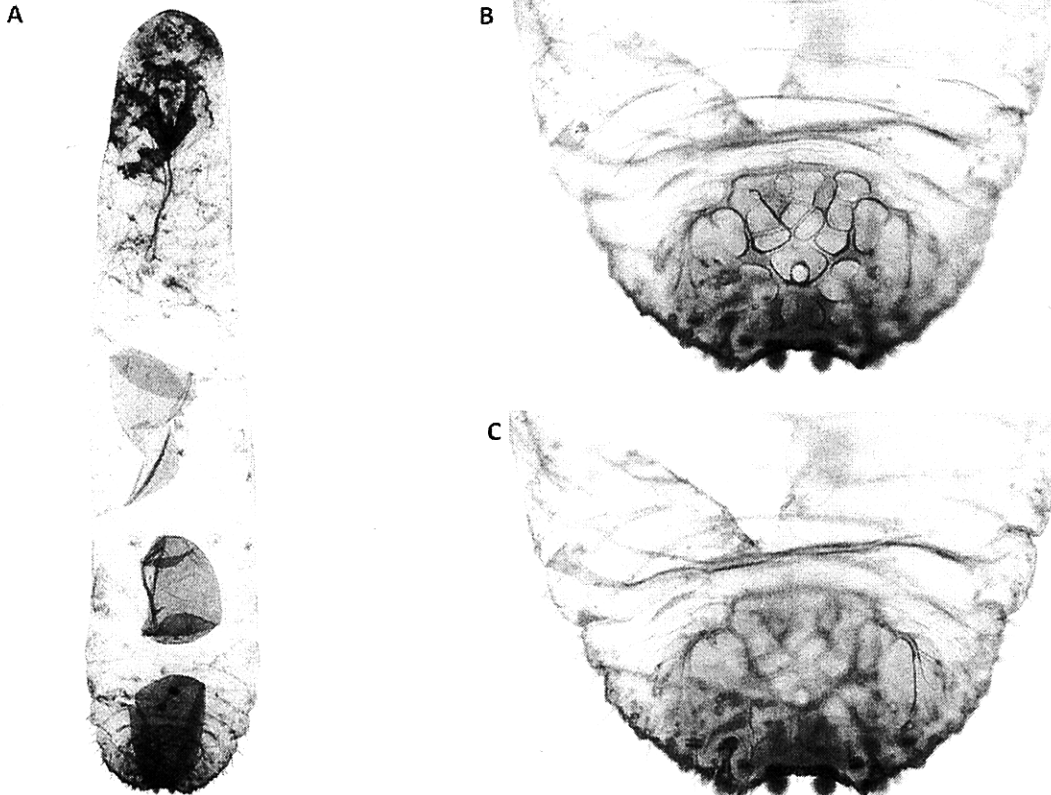

Figura 2. *Ischnaspis longirostris*. Hembra. A. Poros perivulvares. B. Espiráculo anterior. C. Pigidio en vista ventral y estructuras asociadas.

6.7 Fecha de culminación del análisis:						6.8 Fecha de emisión del reporte:					
AÑO	2021	MES	09	DÍA	20	AÑO	2021	MES	09	DÍA	23

Convenciones: NA = No aplica. NI = No informa.

ALCANCE DEL REPORTE:

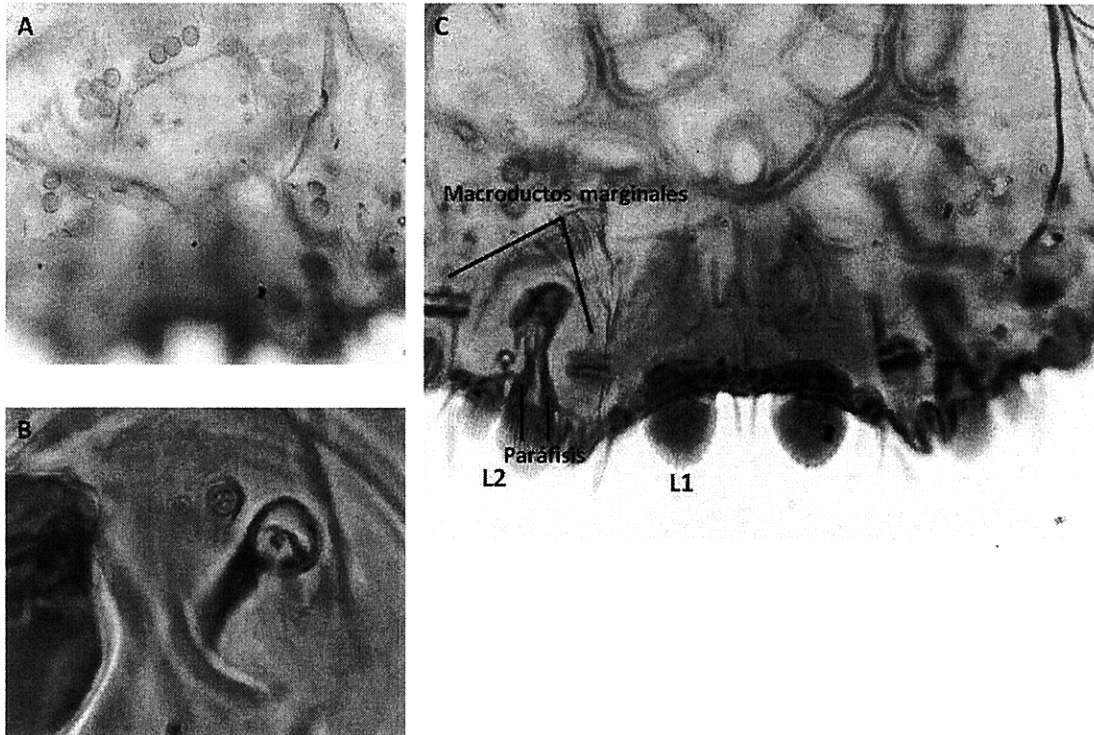
- MUESTRA OFICIAL (Control oficial y comercio exterior):** Este resultado sólo aplica a la muestra recibida en el laboratorio. Este reporte podrá ser utilizado por el ICA como soporte probatorio en los procesos sancionatorios o sanitarios que se adelanten y se podrá aplicar a la población de la cual el ICA o el Organismo de Inspección autorizado tomó la muestra de manera oficial (X)
- MUESTRA PARTICULAR:** Este resultado sólo aplica a la muestra recibida en el laboratorio, no puede ser considerado como un resultado de Control Oficial del cual el ICA está encargado. La información incluida en este reporte puede ser utilizada por el ICA para fines oficiales, técnico-científicos y estadísticos dentro de las actividades de sus programas sanitarios (NA)

Nota aclaratoria: Se prohíbe la reproducción parcial de este reporte, solo en su totalidad con la autorización escrita del Laboratorio. El laboratorio no se hace responsable por la información suministrada por el cliente.

<p><i>Vabe</i></p> <p>Vo. Bo. del Analista</p>	<p>Firma del Responsable del Laboratorio:</p> <p><i>Luisa Fernanda Torres Jaimes</i></p> <p>Nombre del Responsable del Laboratorio:</p> <p>Luisa Fernanda Torres Jaimes</p> <p>Número de Tarjeta profesional (si aplica):</p> <p>05209178369ANT</p>
--	---

FIN DEL REPORTE