

**REPORTE DE RESULTADOS DE ANÁLISIS Y
DIAGNÓSTICO FITOSANITARIO**

1. IDENTIFICACIÓN DEL SERVICIO

1.1 Número de reporte:	R4021M0000360	1.2 Número de solicitud	S4021M0000280	1.3 Código de la muestra	M4021M0002097 a M4021M0002100
------------------------	---------------	-------------------------	---------------	--------------------------	-------------------------------

1.4 Fecha de toma de la muestra:	AÑO	2021	MES	05	DÍA	26-27
1.5 Fecha de recepción de la muestra:	AÑO	2021	MES	06	DÍA	04

2. INFORMACIÓN DEL LABORATORIO

2.1 Nombre	LABORATORIO DE DIAGNÓSTICO FITOSANITARIO BELLO – ANTIOQUIA					
2.2 Ciudad	Bello – Antioquia	2.3 Dirección	Centro Administrativo Tulio Ospina Carrera 45 N° 31 - 03 Bello			
2.4 Teléfono/Fax	3203509747 Ext: 4143 – 4104 - 4169	2.5 Correo electrónico	labfito.antioquia@ica.gov.co			

3. INFORMACIÓN GENERAL

3.1 Tipo de muestra	De Control Oficial	X	De Comercio Exterior	NA	Particular	NA
3.2 Dependencia Solicitante (solo para uso ICA)	Dirección Técnica de Epidemiología y Vigilancia Fitosanitaria Gerencia Seccional Magdalena					
3.3 Cliente	Jimmi Fabián Cabrera Villota			3.4 Cédula o NIT	12749386	
3.5 Dirección	Calle 3 No 11 – 59 Barrio Centro				3.6 Ciudad	Plato (Magdalena)
3.7 Teléfono / Fax	3147109276		3.8 Correo electrónico	jimmi.cabrera@ica.gov.co; luz.vizcaino@ica.gov.co		
3.9 Respuesta al memorando u oficio No:	30213100283		3.10 De fecha:	2021-05-28		3.11 Número de Factura NA
3.12 Emitido por la dependencia:	Gerencia Seccional Magdalena					

4. INFORMACIÓN DEL MATERIAL DE IMPORTACIÓN

4.1 País de origen	NA		4.2 Permiso Fitosanitario de importación (DRFI) N°.	NA		
4.3 Empresa importadora	NA		4.4 Material importado/Especie vegetal (si aplica)	NA		

5. INFORMACIÓN DEL MATERIAL DE EXPORTACIÓN

5.1 País de destino	NA		5.2 Lugar de origen en Colombia	NA		
5.3 Empresa exportadora	NA		5.4 Material exportado/Especie vegetal (si aplica)	NA		

6. RESULTADOS

6.1 Fecha de inicio del análisis:	Año	2021	Mes	06	Día	09
-----------------------------------	-----	------	-----	----	-----	----

6.2 Descripción de la muestra analizada:
Se reciben cuatro (4) muestras compuestas por termitas (1) y coleópteros (3) para determinación taxonómica.

6.3 Método(s) aplicados(s):

Para Isoptera:
1. Estereoscopia en líquido.
2. Determinación taxonómica con base en los caracteres morfológicos propuestos en las claves y diagnosis del método analítico GSA-MA-LDF-DE-018 V.1 "Determinación de géneros del infraorden Isoptera (Blattodea) recuperados de material vegetal, utilizando caracteres morfológicos de soldados mayores y menores".

Para Platypodinae:
1. Estereoscopia en líquido.
2. Estereoscopia en seco.
3. Determinación por caracteres morfológicos empleando las claves, diagnosis e imágenes del método analítico GSA-MA-LDF-DE-013 V. 2 "Identificación de especies de la familia Curculionidae (Coleoptera) recuperadas de material vegetal, utilizando caracteres morfológicos, Atkinson (2000), Wood (1993), Wood (2007)."

Vobo *Luisa María Jiménez*

**REPORTE DE RESULTADOS DE ANÁLISIS Y
DIAGNÓSTICO FITOSANITARIO**

1. IDENTIFICACIÓN DEL SERVICIO

1.1 Número de reporte:	R4021M0000360	1.2 Número de solicitud	S4021M0000280	1.3 Código de la muestra	M4021M0002097 a M4021M0002100
------------------------	---------------	-------------------------	---------------	--------------------------	-------------------------------

4. Registro fotográfico de estructuras de importancia taxonómica.

6.4 Resultado:

Código de la muestra	Procedencia	Resultado	No. de especímenes procesados
M4021M0002097	Departamento: Magdalena Municipio: Sabanas de San Ángel Vereda: Corregimiento Monterrubio Finca: La Gloria Georreferenciación: Latitud: 10.151040; Longitud: -74.242666 Especie: Teca varied ad <i>Tectona grandis</i> Nombre del Agricultor: Reforestadora de la Costa S.A.S. Freddy Cifuentes Identificación de campo: Tubo No. 1	Infraorden Isoptera (Blattodea) *Ver observaciones Ver Anexos Figura 1	8
M4021M0002098	Departamento: Magdalena Municipio: Sabanas de San Ángel Vereda: Corregimiento Monterrubio Finca: La Gloria Georreferenciación: Latitud: 10.172085; Longitud: -74.323730 Especie: Teca variedad <i>Tectona grandis</i> Nombre del Agricultor: Reforestadora de la Costa S.A.S. Freddy Cifuentes Identificación de campo: Tubo No. 2	RECHAZADA (material insuficiente para realizar la determinación taxonómica)	0
M4021M0002099	Departamento: Magdalena Municipio: Sabanas de San Ángel Vereda: Corregimiento Monterrubio Finca: La Gloria Georreferenciación: Latitud: 10.172085; Longitud: -74.323730 Especie: Teca variedad <i>Tectona grandis</i> Nombre del Agricultor: Reforestadora de la Costa S.A.S. Freddy Cifuentes Identificación de campo: Tubo No. 3	<i>Euplatypus parallelus</i> (Fabricius 1801) (Coleoptera: Curculionidae: Platypodinae) Ver Anexos Figura 2	2
M4021M0002100	Departamento: Magdalena Municipio: Sabanas de San Ángel Vereda: Corregimiento Monterrubio Finca: La Gloria Georreferenciación: Latitud: 10.172085; Longitud: -74.323730 Especie: Teca variedad <i>Tectona grandis</i> Nombre del Agricultor: Reforestadora de la Costa S.A.S. Freddy Cifuentes Identificación de campo: Tubo No. 4	RECHAZADA (material insuficiente y deteriorado para realizar la determinación taxonómica)	0
Total especímenes analizados:			10

6.5 Observaciones: La muestra M4021M0002097 está compuesta únicamente por especímenes de la casta de obreras la

**REPORTE DE RESULTADOS DE ANÁLISIS Y
DIAGNÓSTICO FITOSANITARIO**

1. IDENTIFICACIÓN DEL SERVICIO

1.1 Número de reporte:	R4021M0000360	1.2 Número de solicitud	S4021M0000280	1.3 Código de la muestra	M4021M0002097 a M4021M0002100
------------------------	---------------	-------------------------	---------------	--------------------------	-------------------------------

cual no es apta para el proceso de determinación taxonómica ya que este se realiza a partir de las castas de soldados y/o imagos.

6.6. ANEXOS (si aplica):



Figura 1. Isoptera. Obreras. A. Vista general de los especímenes recibidos en la muestra. B. Vista dorsal. C. Vista lateral. D. Vista ventral.

Vols. Leisocla tus Jungs

**REPORTE DE RESULTADOS DE ANÁLISIS Y
DIAGNÓSTICO FITOSANITARIO**

1. IDENTIFICACIÓN DEL SERVICIO

1.1 Número de reporte:	R4021M0000360	1.2 Número de solicitud	S4021M0000280	1.3 Código de la muestra	M4021M0002097 a M4021M0002100
------------------------	---------------	-------------------------	---------------	--------------------------	-------------------------------



Figura 2. *Euplatypus parallelus*. A. Vista lateral. B. Vista dorsal. C. Declive elitral.

6.7 Fecha de culminación del análisis:						6.8 Fecha de emisión del reporte:					
AÑO	2021	MES	06	DÍA	22	AÑO	2021	MES	06	DÍA	22

Convenciones: NA = No aplica. NI = No informa.

ALCANCE DEL REPORTE:

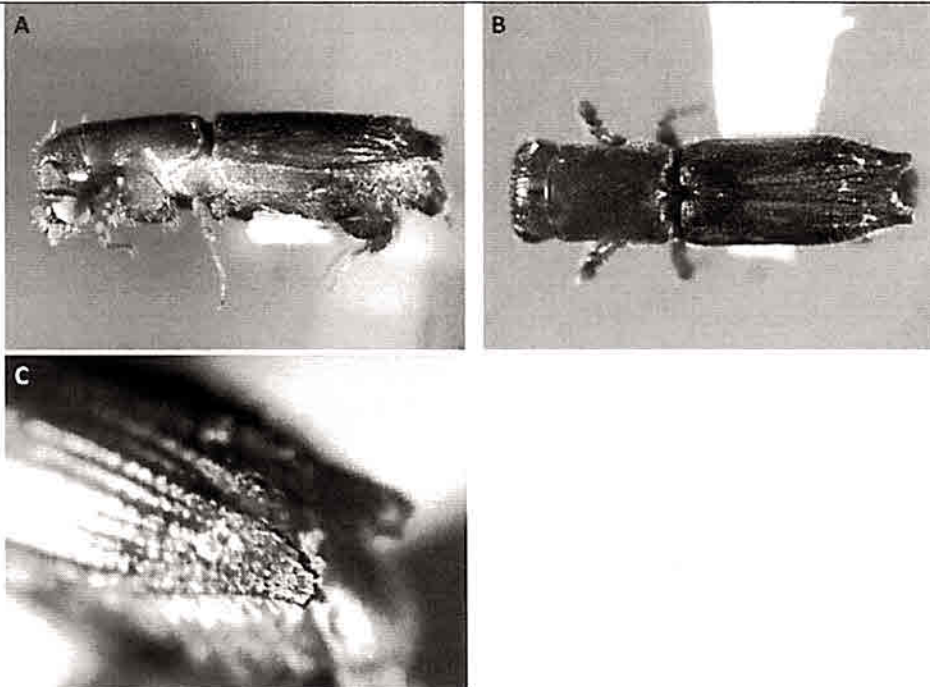
- MUESTRA OFICIAL (Control oficial y comercio exterior):** Este resultado sólo aplica a la muestra recibida en el laboratorio. Este reporte podrá ser utilizado por el ICA como soporte probatorio en los procesos sancionatorios o sanitarios que se adelanten y se podrá aplicar a la población de la cual el ICA o el Organismo de Inspección autorizado tomó la muestra de manera oficial (X)
- MUESTRA PARTICULAR:** Este resultado sólo aplica a la muestra recibida en el laboratorio, no puede ser considerado como un resultado de Control Oficial del cual el ICA está encargado. La información incluida en este reporte puede ser utilizada por el ICA para fines oficiales, técnico-científicos y estadísticos dentro de las actividades de sus programas sanitarios (NA)

Nota aclaratoria: Se prohíbe la reproducción parcial de este reporte, solo en su totalidad con la autorización escrita del Laboratorio. El laboratorio no se hace responsable por la información suministrada por el cliente.

Vobos.
Vo. Bo. del Analista

Firma del Responsable del Laboratorio:

Luisa Fernanda Torres Jaimes

Nombre del Responsable de Laboratorio:

Luisa Fernanda Torres Jaimes

Número de Tarjeta profesional (si aplica)

05209178369ANT

FIN DEL REPORTE