

**REPORTE DE RESULTADOS DE ANÁLISIS Y
DIAGNÓSTICO FITOSANITARIO**

1. IDENTIFICACIÓN DEL SERVICIO

1.1 Número de reporte:	R4021M0000474	1.2 Número de solicitud	S4021M0000359	1.3 Código de la muestra	M4021M0002660 A M4021M0002662	
1.4 Fecha de toma de la muestra:	AÑO	2021	MES	06	DÍA	23 y 24
1.5 Fecha de recepción de la muestra:	AÑO	2021	MES	07	DÍA	14

2. INFORMACIÓN DEL LABORATORIO

2.1 Nombre	LABORATORIO DE DIAGNÓSTICO FITOSANITARIO BELLO – ANTIOQUIA				
2.2 Ciudad	Bello – Antioquia	2.3 Dirección	Centro Administrativo Tulio Ospina Carrera 45 N° 31 - 03 Bello		
2.4 Teléfono/Fax	3203509747 Ext: 4143 – 4104 - 4169	2.5 Correo electrónico	labfito.antioquia@ica.gov.co		

3. INFORMACIÓN GENERAL

3.1 Tipo de muestra	De Control Oficial	X	De Comercio Exterior	NA	Particular	NA
3.2 Dependencia Solicitante (solo para uso ICA)	Dirección Técnica de Epidemiología y Vigilancia Fitosanitaria Gerencia Seccional Magdalena					
3.3 Cliente	Jimmi Fabián Cabrera Villota		3.4 Cédula o NIT	899999069-7		
3.5 Dirección	Calle 3 No. 11-59 Oficina Local- ICA			3.6 Ciudad	Plato	
3.7 Teléfono / Fax	3147109276		3.8 Correo electrónico	jimmi.cabrera@ica.gov.co; luz.vizcaino@ica.gov.co		
3.9 Respuesta al memorando u oficio No:	30213100368		3.10 De fecha:	2021-06-28		
3.12 Emitido por la dependencia:	Gerencia Seccional Magdalena				3.11 Número de Factura:	NA

4. INFORMACIÓN DEL MATERIAL DE IMPORTACIÓN

4.1 País de origen	NA	4.2 Permiso Fitosanitario de importación (DRFI) N°.	NA
4.3 Empresa importadora	NA	4.4 Material importado/Especie vegetal (si aplica)	NA

5. INFORMACIÓN DEL MATERIAL DE EXPORTACIÓN

5.1 País de destino	NA	5.2 Lugar de origen en Colombia	NA
5.3 Empresa exportadora	NA	5.4 Material exportado/Especie vegetal (si aplica)	NA

6. RESULTADOS

6.1 Fecha de inicio del análisis:	Año	2021	Mes	08	Día	02
6.2 Descripción de la muestra analizada:						
Se reciben tres (3) muestras compuestas por termitas para determinación taxonómica.						
6.3 Método(s) aplicados(s):						
<ol style="list-style-type: none"> 1. Estereoscopia en líquido. 2. Microscopia en solución Hoyer. 3. Determinación taxonómica con base en los caracteres morfológicos propuestos en las claves del método analítico GSA-MA-LDF-DE-018 V.1 "Determinación de géneros del infraorden Isoptera (Blattodea) recuperados de material vegetal, utilizando caracteres morfológicos de soldados mayores y menores" y de las claves y diagnosis de Constantino (2002) y Rocha & Canello (2020) y el catálogo de Constantino (2020). 4. Registro fotográfico de estructuras con valor taxonómico. 5. Apoyo en determinación taxonómica a nivel de especie por especialista en Isoptera, M. Rocha. 						

Valeo. Luisa María Torres

**REPORTE DE RESULTADOS DE ANÁLISIS Y
DIAGNÓSTICO FITOSANITARIO**

1. IDENTIFICACIÓN DEL SERVICIO

1.1 Número de reporte:	R4021M0000474	1.2 Número de solicitud	S4021M0000359	1.3 Código de la muestra	M4021M0002660 A M4021M0002662
------------------------	---------------	-------------------------	---------------	--------------------------	----------------------------------

6.4 Resultado:

Código de la muestra	Procedencia	Resultado	No. de especímenes procesados
M4021M0002660	Departamento: Magdalena Municipio: San Zenón Vereda: San Valentín Finca: Santa María Georreferenciación: Latitud: 9.357218; Longitud: -74.271161 Especie: Eucalipto variedad <i>Eucalyptus tereticomis</i> Nombre del Agricultor: Reforestadora San Sebastián Identificación de campo: No. 1	<i>Amitermes foreli</i> Wasmann, 1902 (Blattodea: Isoptera: Termitidae) Ver Anexos, Figura 1	5
M4021M0002661	Departamento: Magdalena Municipio: San Zenón Vereda: San Valentín Finca: Santa María Georreferenciación: Latitud: 9.343851; Longitud: -74.272111 Especie: Eucalipto variedad <i>Eucalyptus tereticomis</i> Nombre del Agricultor: Reforestadora San Sebastián Identificación de campo: No. 2	Infraorden Isoptera (Blattodea) *Ver observaciones	0
M4021M0002662	Departamento: Magdalena Municipio: San Zenón Vereda: El Recreo Finca: Nueva Esperanza Georreferenciación: Latitud: 9.305295; Longitud: -74.359861 Especie: Eucalipto variedad <i>Eucalyptus urophylla</i> Nombre del Agricultor: Reforestadora San Sebastián Identificación de campo: No. 3	Infraorden Isoptera (Blattodea) *Ver observaciones	0
Total especímenes analizados:			5

6.5 Observaciones: Las muestras M4021M0002661 y M4021M0002662 están compuestas únicamente por especímenes de la casta de obreras, la cual no es apta para el proceso de determinación taxonómica ya que este requiere de las castas de soldados y/o imagos.

6.6. ANEXOS (si aplica):

Ver Anexos

**REPORTE DE RESULTADOS DE ANÁLISIS Y
DIAGNÓSTICO FITOSANITARIO**

1. IDENTIFICACIÓN DEL SERVICIO

1.1 Número de reporte:	R4021M0000474	1.2 Número de solicitud	S4021M0000359	1.3 Código de la muestra	M4021M0002660 A M4021M0002662
------------------------	---------------	-------------------------	---------------	--------------------------	----------------------------------



Figura 1. *Amitermes foreli*. Soldado. A. Vista dorsal. B. Cabeza y pronoto en vista lateral. C. Cabeza en vista dorsal. D. Tubo digestivo.

6.7 Fecha de culminación del análisis:					6.8 Fecha de emisión del reporte:						
AÑO	2021	MES	08	DÍA	04	AÑO	2021	MES	08	DÍA	05

Convenciones: NA = No aplica. NI = No informa.

ALCANCE DEL REPORTE:

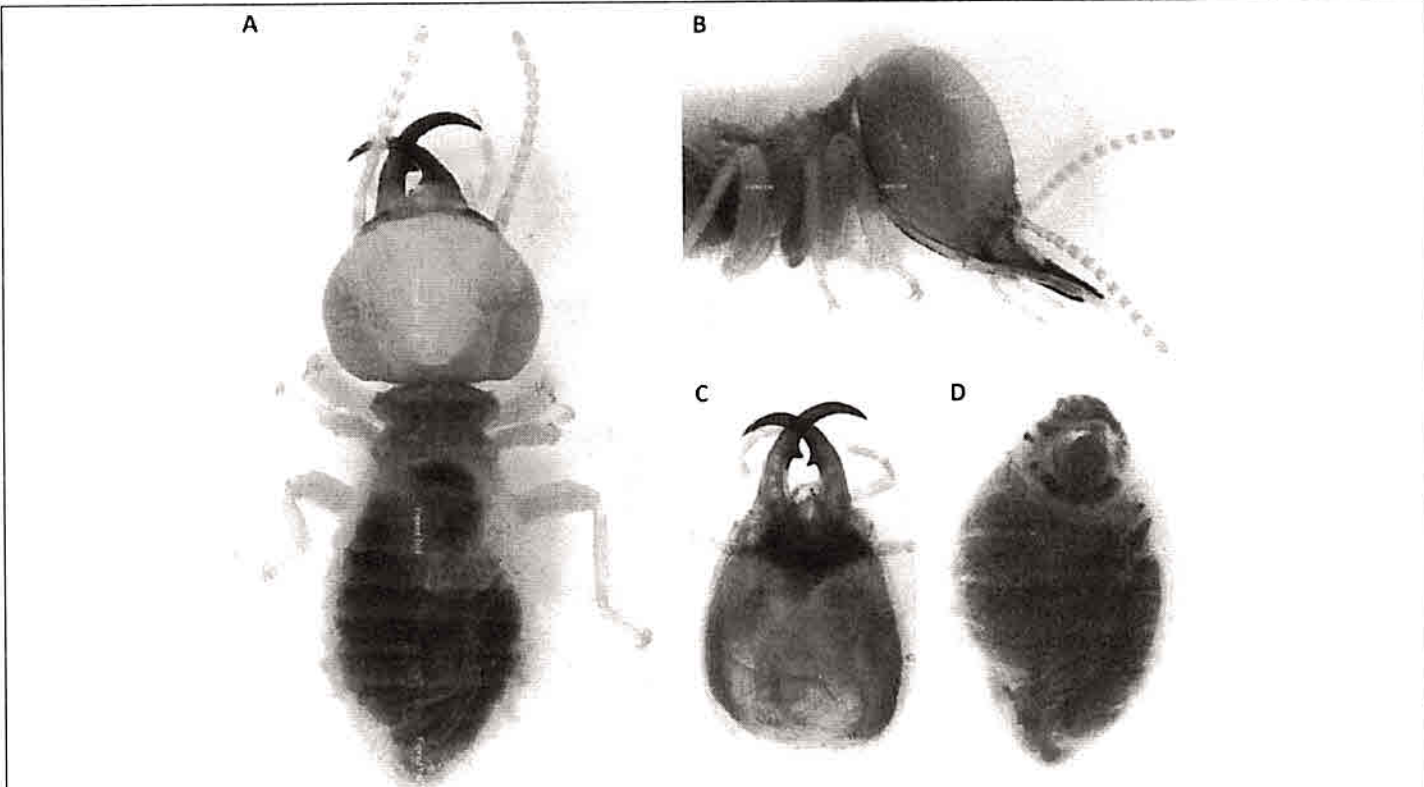
- MUESTRA OFICIAL (Control oficial y comercio exterior):** Este resultado sólo aplica a la muestra recibida en el laboratorio. Este reporte podrá ser utilizado por el ICA como soporte probatorio en los procesos sancionatorios o sanitarios que se adelanten y se podrá aplicar a la población de la cual el ICA o el Organismo de Inspección autorizado tomó la muestra de manera oficial (X)
- MUESTRA PARTICULAR:** Este resultado sólo aplica a la muestra recibida en el laboratorio, no puede ser considerado como un resultado de Control Oficial del cual el ICA está encargado. La información incluida en este reporte puede ser utilizada por el ICA para fines oficiales, técnico-científicos y estadísticos dentro de las actividades de sus programas sanitarios (NA)

Nota aclaratoria: Se prohíbe la reproducción parcial de este reporte, solo en su totalidad con la autorización escrita del Laboratorio. El laboratorio no se hace responsable por la información suministrada por el cliente.

 Vo. Bo. del Analista	Firma del Responsable del Laboratorio: Nombre del Responsable de Laboratorio: Luisa Fernanda Torres Jaimes Número de Tarjeta profesional (si aplica): 05209178369ANT
--------------------------	----------------------------------------------------------------------------------------------------------------------------------------------------------------------------------------------------

FIN DEL REPORTE